Quelle: https://manuscripta.at/?ID=36925
Copyright: Göttweig, Benediktinerstift

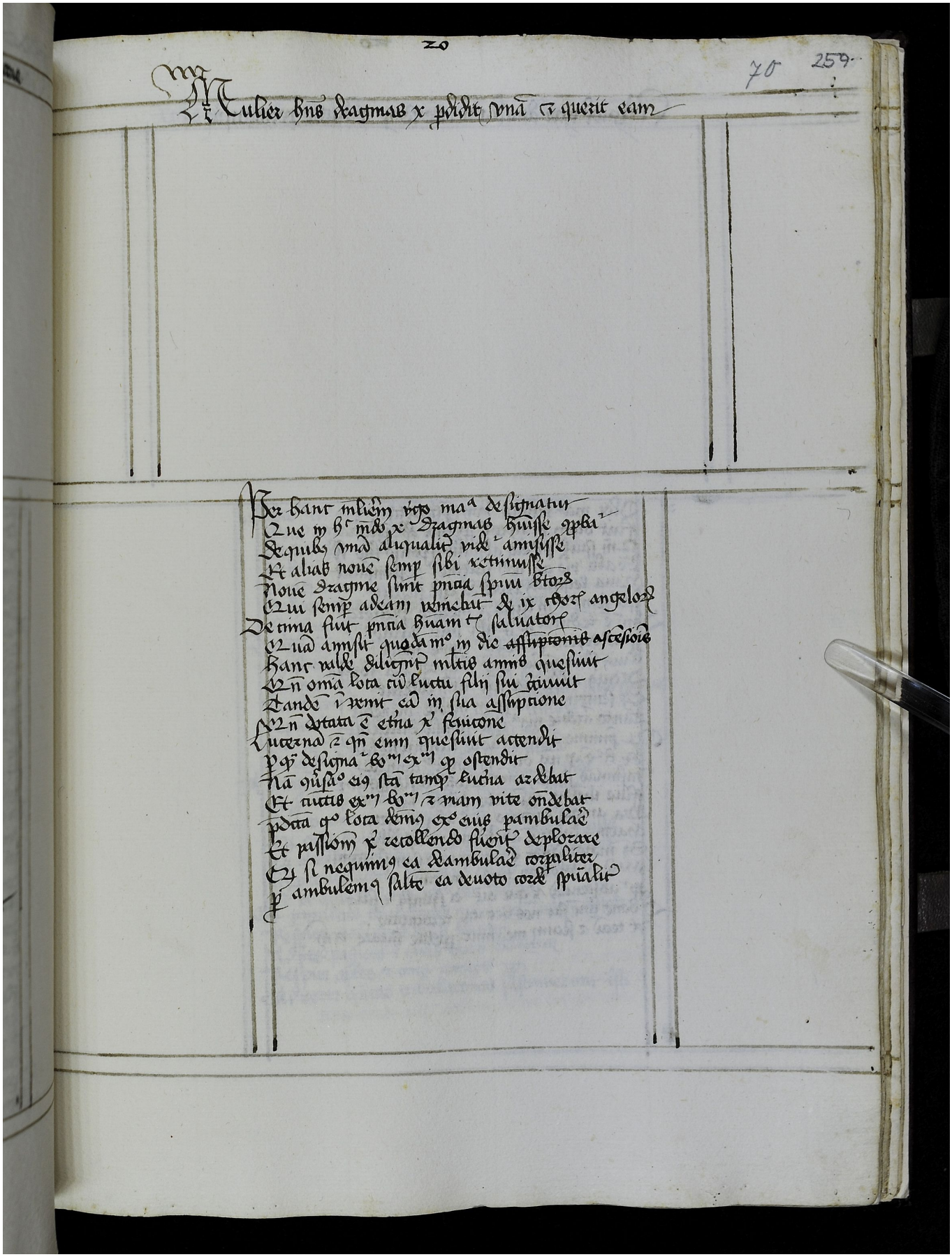

20

70 259

Mulier hns dragmas x pdidit vna et querit eam

Per hanc mlierem ipsa ma[ria] designatur
Que in h[abe]t mdo x Dragmas huiusc ppli
De quibus vna aliqualiter vide[tur] amisisse
Et alias nouem semp sibi retinuisse
Nouem Dragme sunt pnaa spiritus bton
Qui semp adeunt venerat & ix chor angelor
Decima fuit pnna huam et saluator
Qui iam amisit quodam[modo] in die assumptionis ascensionis
Hanc vulde diligenter mltis annis quesiuit
Vn omna lota cum luctu filij sui inuenit
Dande i venit cum in sua assumptione
Vn dtata e etia x fenicone
Lucernd et sm eum quesiuit accendit
Pq designa bo[nam] ex[ilem] q ostendit
Na qusa eig sta tamq lucna ardebat
Et auctis ex[ilem] bo[nam] et nam vite ondebat
Pdata q lota dmg ex eius pambulad
Et passiom x recollendo fiorit deplorare
Et si nequimus ea dambulad corpaliter
Ipsi ambulemus salte ea deuoto corde spiritu