ZUSAMMENGESETZTE HANDSCHRIFT: PS. DIONYSIUS AREOPAGITA. PS. ORIGENES. PS. EUSEBIUS CREMONENSIS. PS. AUGUSTINUS. PS. CYRILLUS HIEROSOLYMITANUS. ANSELMUS CANTUARIENSIS. PS. ANASTASIUS SINAITA. HONORIUS AUGUSTODUNENSIS. ROBERTUS REMENSIS. THEOBALDUS DE SEXANNIA. HENRICUS DE LANGENSTEIN. IOHANNES MAGISTER. BONAVENTURA. IOHANNES DE FONTE. PETRUS LOMBARDUS. U.A.

6. Jahrzehnt 15. Jh. Seite CC
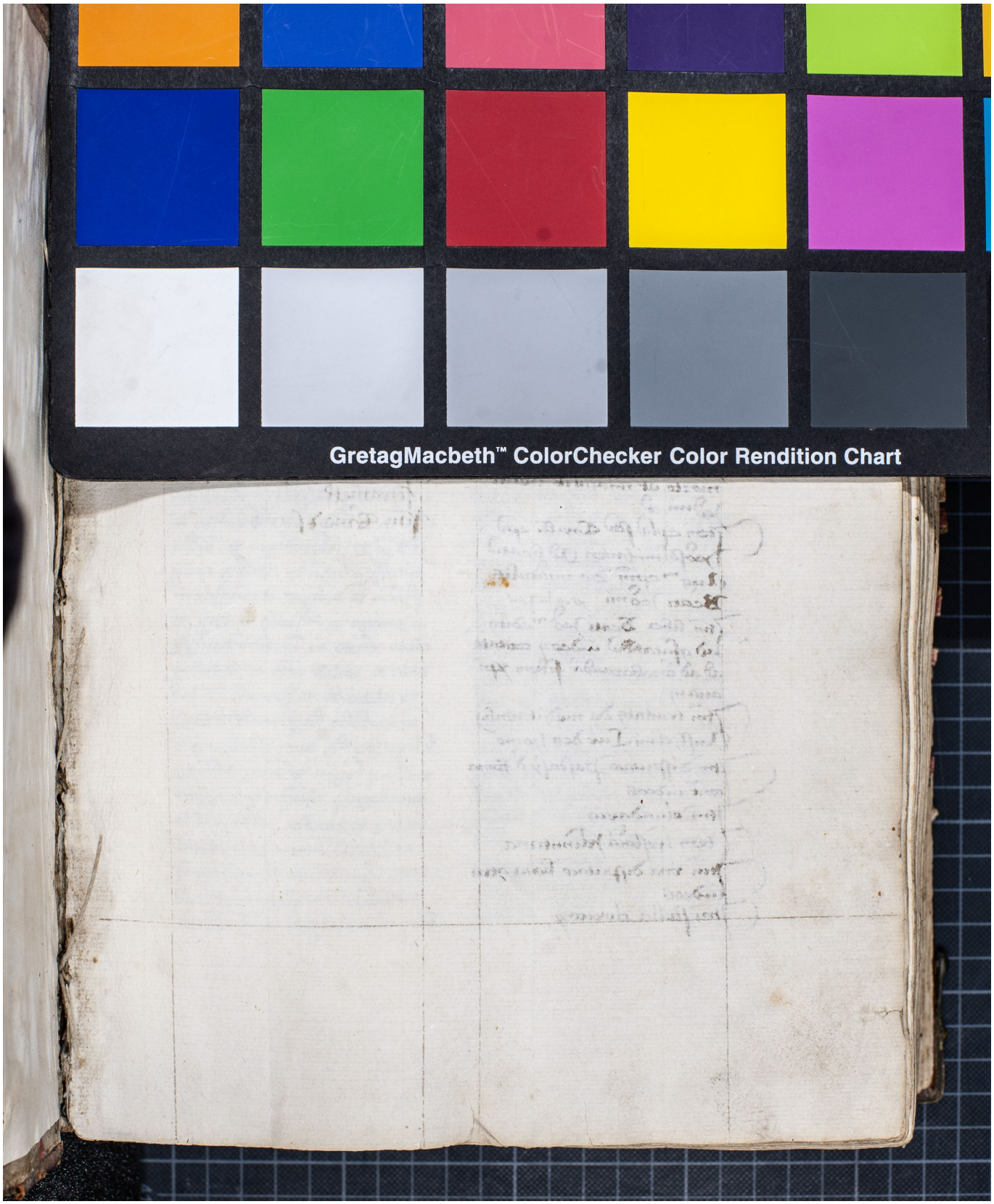
Quelle: https://manuscripta.at/?ID=36940
Copyright: Göttweig, Benediktinerstift