ZUSAMMENGESETZTE HANDSCHRIFT: U.A. BONAVENTURA. IOHANNES GERSON. NARCISSUS HERZ DE BERCHING. IOHANNES KECK. PS. BERNARDUS CLARAEVALLENSIS. HUGO DE SANCTO VICTORE. GALLUS DE AULA REGIA. THOMAS A KEMPIS. HENRICUS DE BITTERFELD. LUMEN ANIMAE. SERMONES

15. Jh. Seite 29r
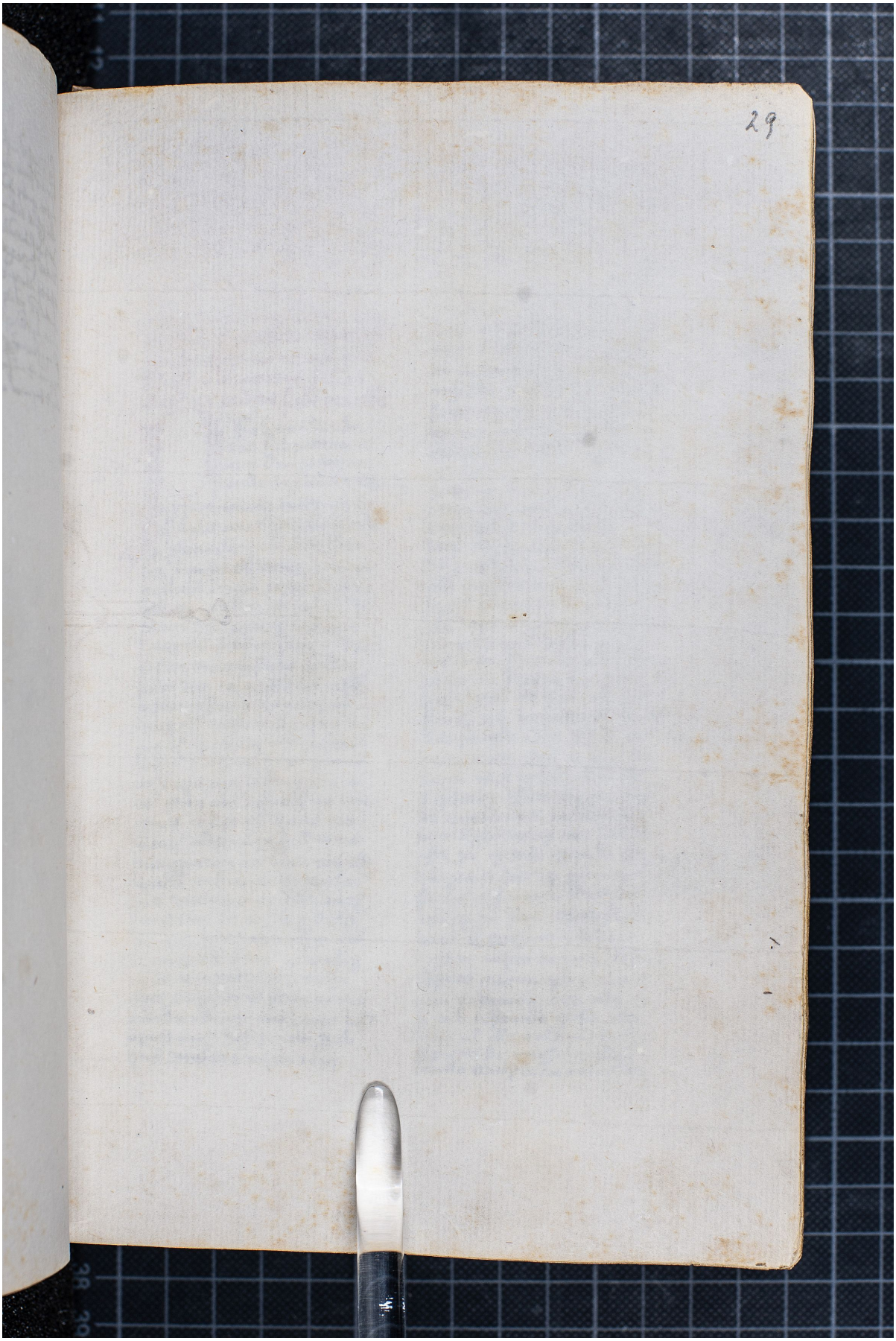
Quelle: https://manuscripta.at/?ID=37149
Copyright: Göttweig, Benediktinerstift