Quelle: http://manuscripta.at/?ID=37654
Copyright: Göttweig, Benediktinerstift

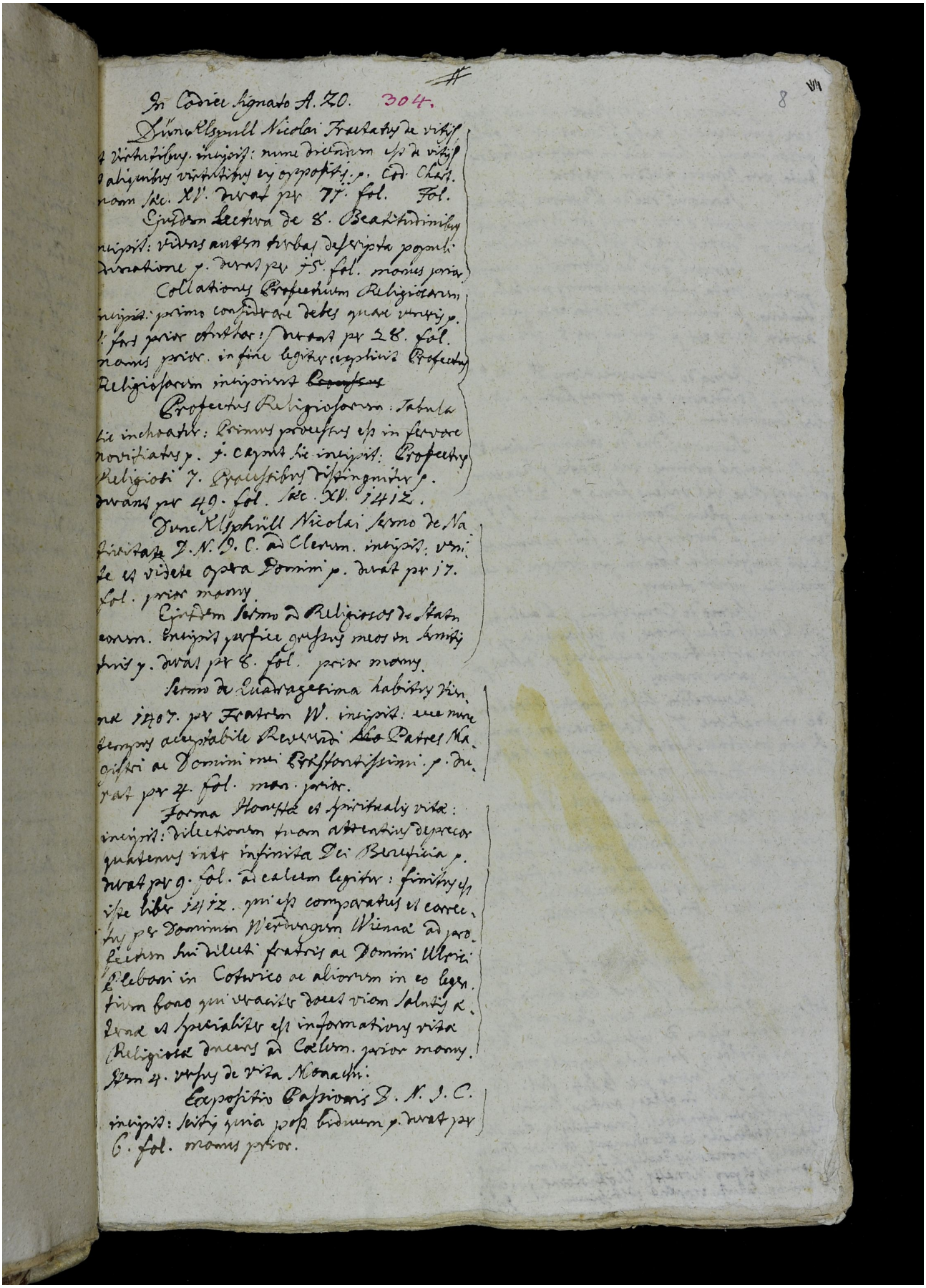

In Codice signato A. 20. 304. 8

Dunckelgrull Nicolai Fratris de vitis et virtutibus. incipit: nunc dicendum est de vitis et aliquibus virtutibus ex oppositis. p. Cod. Chart. num. sec. XV. durat per 77. fol. Fol.

Eiusdem Lectura de 8. Beatitudinibus incipit: videns autem turbas descripta populi duratione p. durat per 15. fol. mancus prior.

Collationes Profectum Religiosorum incipit: primo considerare debes quare venisti p. 1. fol. prior abiitur: durat per 28. fol. mancus prior. in fine legitur exemplum Profectus Religiosorum incipiunt ~~Beneficus~~

Profectus Religiosorum: Tabula sic incohatur: Primus profectus est in servare novitiatus p. 1. cum sic incipit: Profectus Religiosi 7. Gradibus distinguitur p. durans per 49. fol. sec. XV. 1412.

Dunckelgrull Nicolai Sermo de Nativitate J. N. J. C. ad Clerum. incipit: venite et videte opera Domini p. durat per 17. fol. prior mancus.

Eiusdem Sermo ad Religiosos de statu eorum. incipit perfice gressus meos in semitis tuis p. durat per 8. fol. prior mancus.

Sermo de Quadragesima habitus Vienna 1407. per Fratrem W. incipit: ecce nunc tempus acceptabile Reverendi ~~Sto~~ Patres Magistri ac Domini mei Praestantissimi p. durat per 4. fol. man. prior.

Forma Honestae et spiritualis vitae: incipit: dilectionem tuam attentius deprecor quatenus inter infinita Dei Beneficia p. durat per 9. fol. ad calcem legitur: finitus est iste liber 1412. qui est comparatus et correctus per Dominum Werdungen Wienae ad peccatum hujus dilecti fratris ac Domini Ulrici Plebani in Cotwico ac aliorum in eo legentium bono qui veraciter docet viam salutis aeternae et specialiter est informativus vitae Religiosae ducens ad Coelum. prior mancus. Item 4. versus de vita Monachi:

Expositio Passionis J. N. J. C. incipit: sicut gria post biduum p. durat per 6. fol. mancus prior.