Quelle: http://manuscripta.at/?ID=37654
Copyright: Göttweig, Benediktinerstift

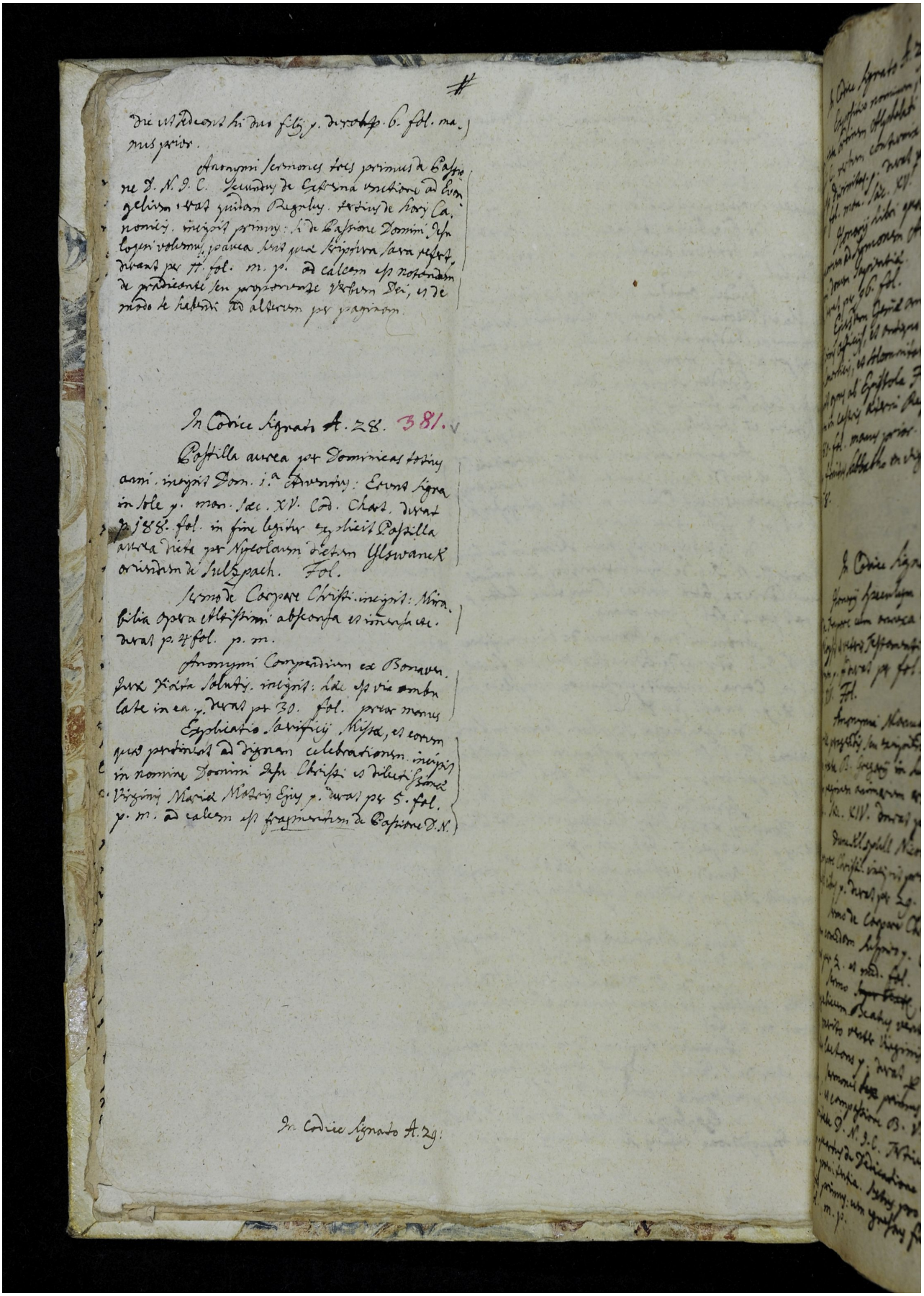

die ut videtur hi duo filij p. duratq. 6. fol. manus gritur.

Anonymi sermones tres primus de Passione D. N. J. C. Secundus de Caterina virgine ad Evangelium, erat quidam Dignitas. tertius de Sancti Canonici. incipit primus: de Passione Domini. Ipse Logici volumus, paucis hac qua scripsimus sana pertractavit per ff. fol. m. p. ad calcem est notandum de predicante seu proponente verbum Dei, et de modo et habitu ad alterum per paginam.

In Codice signato A. 28. 381.

Postilla aurea per Dominicas totius anni. incipit Dom. 1.a Adventus: Etenim ligna in tole p. man. sec. XV. Cod. chart. durat p. 188. fol. in fine legitur explicit Postilla aurea victa per Nicolaum dictum Ylswanek oriundum de Sulzpach. Fol.

Sermo de Corpore Christi. incipit: Mirabilia opera altissimi abscondita et inventa. durat p. 4. fol. p. m.

Anonymi Compendium ex Bonaventura Vita Salutis. incipit: Hic est via ambulate in ea. durat per 30. fol. prior manus

Explicatio Sacrificij Missae, et eorum quae pertinent ad dignam celebrationem. incipit in nomine Domini Jesu Christi et dilectissimae Virginis Mariae Matris Ejus. p. durat per 5. fol. p. m. ad calcem est fragmentum de Passione D. N.

In Codice signato A. 29.