Quelle: http://manuscripta.at/?ID=37654
Copyright: Göttweig, Benediktinerstift

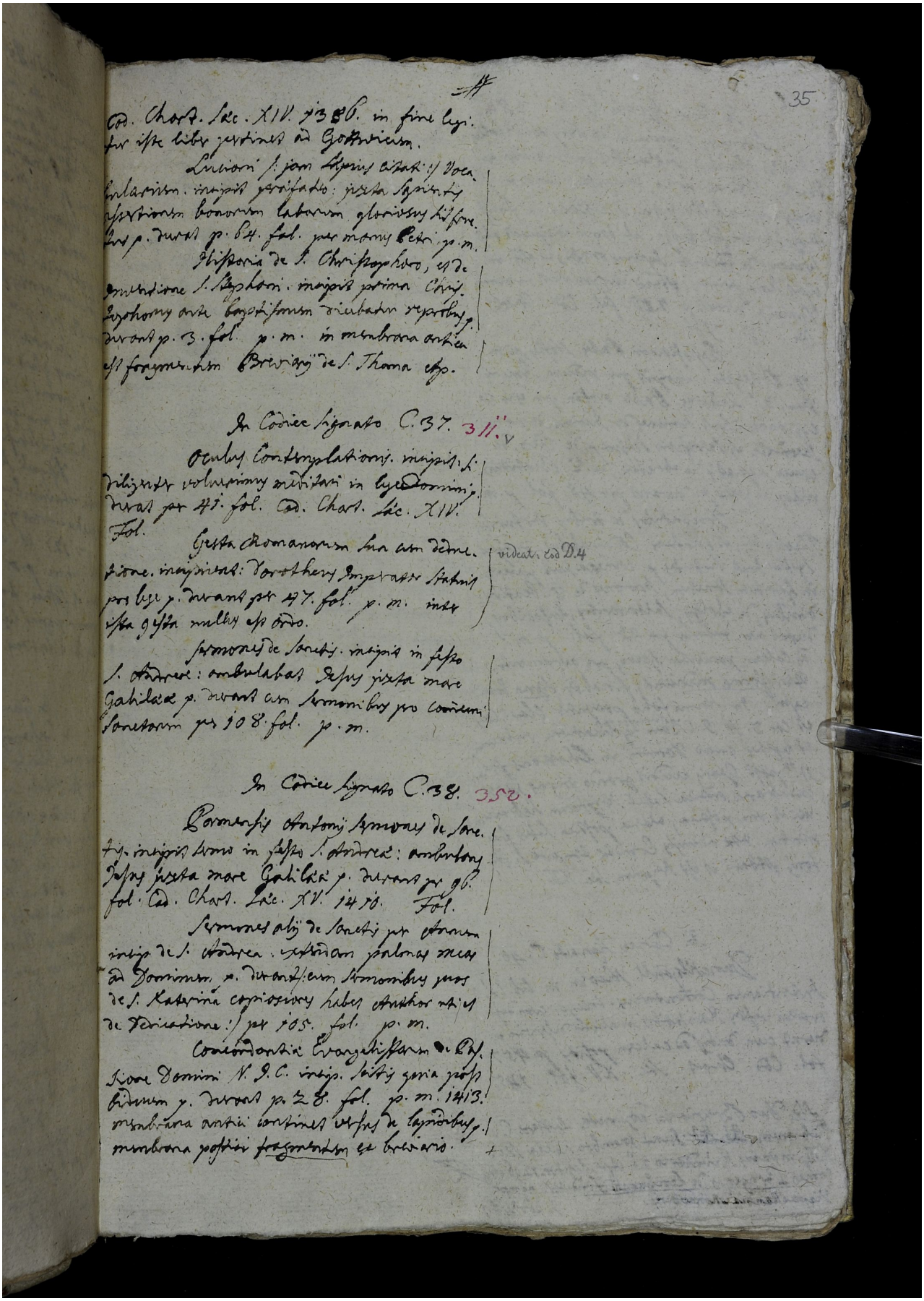

35

Cod. Chart. Sec. XIV. 1380. in fine legitur iste liber pertinet ad Gottwicum.

Lectiones S. Joan Capistrani cistat. p. Vocabularium. incipit prefatio: justa sententiam bonorum laborum gloriosus historiarum p. durant p. 84. fol. per manus Petri p. m.

Historia de S. Christophoro, et de inventione S. Stephani. incipit prima Christophorus ante baptismum dicebatur reprobus p. durant p. 3. fol. p. m. in membrana antica est fragmentum Breviarij de S. Thoma Ep.

In Codice signato C. 37. 311.

Oculus contemplationis. incipit: si diligenter volueritis intuiri in lyeDominis p. durat per 41. fol. Cod. Chart. Sec. XIV. Fol.

Gesta Romanorum sua cum declaratione. incipiunt: Dorotheus Imperator statuit pro lege p. durant per 47. fol. p. m. inter ista gesta nullus est ordo.

Sermones de Sanctis. incipit in festo S. Andreae: ambulabat Dominus juxta mare Galilaeae p. durant cum sermonibus pro communi Sanctorum per 108. fol. p. m.

videatur cod D.4

In Codice signato C. 38. 352.

Sermones Antonij Senensis de Sanctis. incipit sermo in festo S. Andreae: ambulans Dominus juxta mare Galilaeae p. durant per 96. fol. Cod. Chart. Sec. XV. 1470. Fol.

Sermones alij de Sanctis per totum incip. de S. Andrea. extendam palmas meas ad Dominum p. durant cum sermonibus pro de S. Katarina expressius habes Auctor ratio de Veritatione: per 105. fol. p. m.

Concordantiae Evangelistarum de Passione Domini N. J. C. incip. Sitij gaia post hidum p. durant p. 28. fol. p. m. 1413. membrana antica continet versus de laudibus p. membrana postica fragmentum ex breviario.