Quelle: http://manuscripta.at/?ID=37654
Copyright: Göttweig, Benediktinerstift

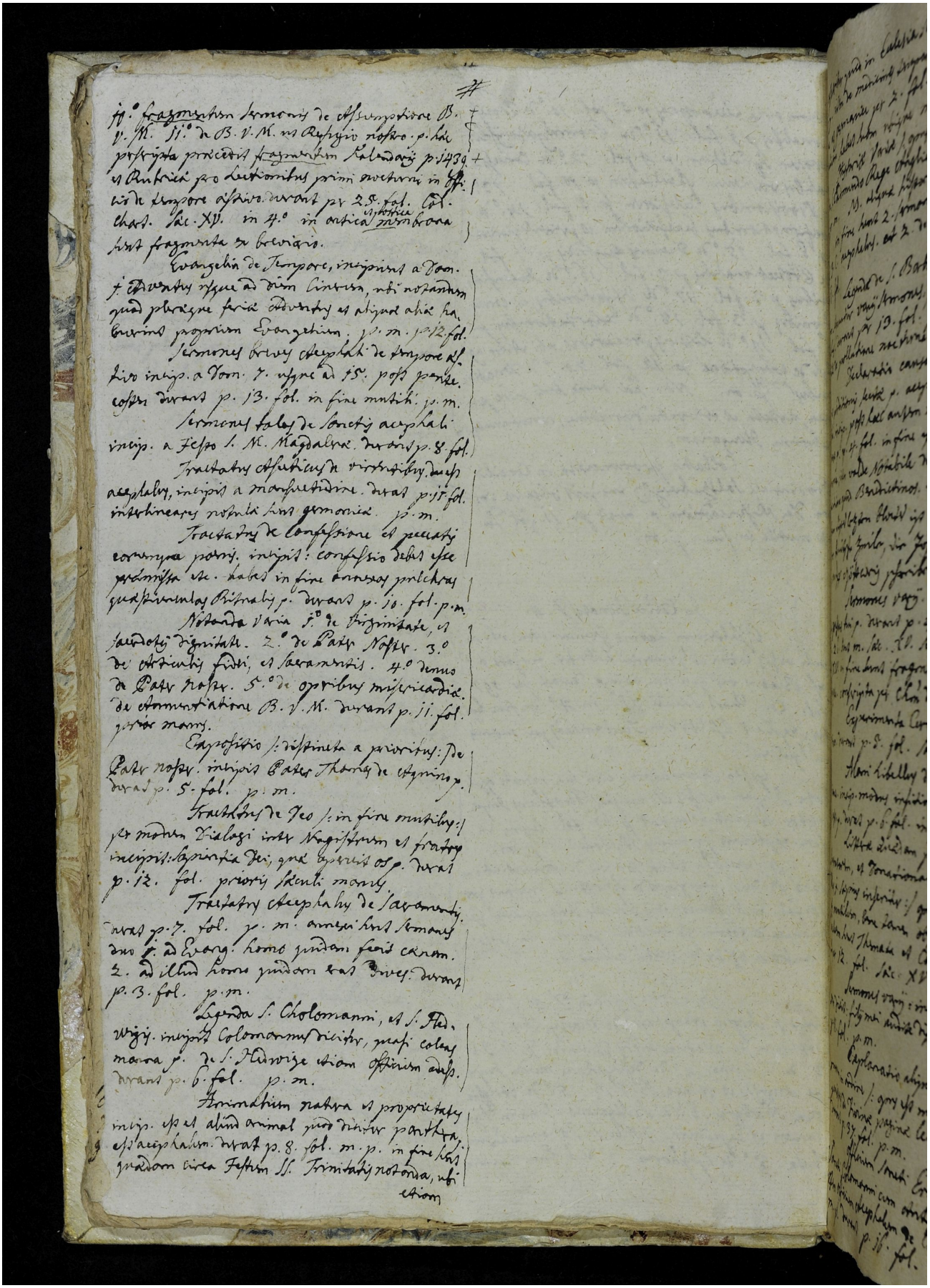

ff.° fragmentum sermonis de Assumptione B. V. M. ff.° de B. V. M. ex Rupertino notato. p. hac postrema precedit fragmentum Kalendarii p. 1439. et Rubrica pro Lectionibus primi nocturni in Off. de tempore estivo. durant per 28. fol. Cod. chart. sec. XV. in 4.° in antica ligatura manuscriptorum hunc fragmenta ex breviario.

Evangelia de Tempore, incipiunt a Dom. I. Adventus usque ad diem Cineris, ubi notandum quod plerique feria adventus et aliquot alia sequentes propium Evangelium. p. m. p. 12. fol.

Sermones breves Cephalii de tempore Adventus incip. a Dom. I. usque ad 15.° post pentecosten durant p. 13. fol. in fine mutili. p. m.

Sermones duo de Sancta acephali incip. a Festo S. M. Magdalene. durant p. 8. fol.

Tractatus Asketicus de virtutibus duarum acephalis, incipit a manifestidine. durat p. 17. fol. interlineares notulis hujus germanice. p. m.

Tractatus de confessione et peccatis commissis parvus. incipit: confessio debet esse perdurata etc. habet in fine annexas quaestiones quas fiunt Christiani p. durant p. 10. fol. p. m.

Notanda varia 1.° de Virginitate, et sacerdotii dignitate. 2.° de Pater Noster. 3.° de articulis fidei, et sacramentis. 4.° iterum de Pater Noster. 5.° de operibus misericordiae. de commentatione B. V. M. durant p. 11. fol. prioris manus.

Expositio 1. distincta a priorius: De Pater noster. incipit Pater Thomas de Aquino p. durat p. 5. fol. p. m.

Tractatus de Deo 1. in fine mutilus: per modum Dialogi inter Magistrum et fratrem incipit: Sapientia Dei, quae Spiritus est p. durat p. 12. fol. prioris saeculi manus.

Tractatus Cephalii de Sacramentis durat p. 7. fol. p. m. annexi huic sermonis duo 1. ad Evang. homo quidam fecit cenam. 2. ad illud homo quidam erat dives. durant p. 3. fol. p. m.

Legenda S. Colomanni, et S. Hedwigis. incipit Colomannus dicitur, quasi colens manna p. de S. Hedwige etiam officium ejus. durant p. 6. fol. p. m.

Animalium natura et proprietates incip. Ipse est alium animal quod dicitur panthera. est acephalum. durat p. 8. fol. m. p. in fine hujus quadam circa Festum SS. Trinitatis notanda, ubi

etiam