Quelle: http://manuscripta.at/?ID=37654
Copyright: Göttweig, Benediktinerstift

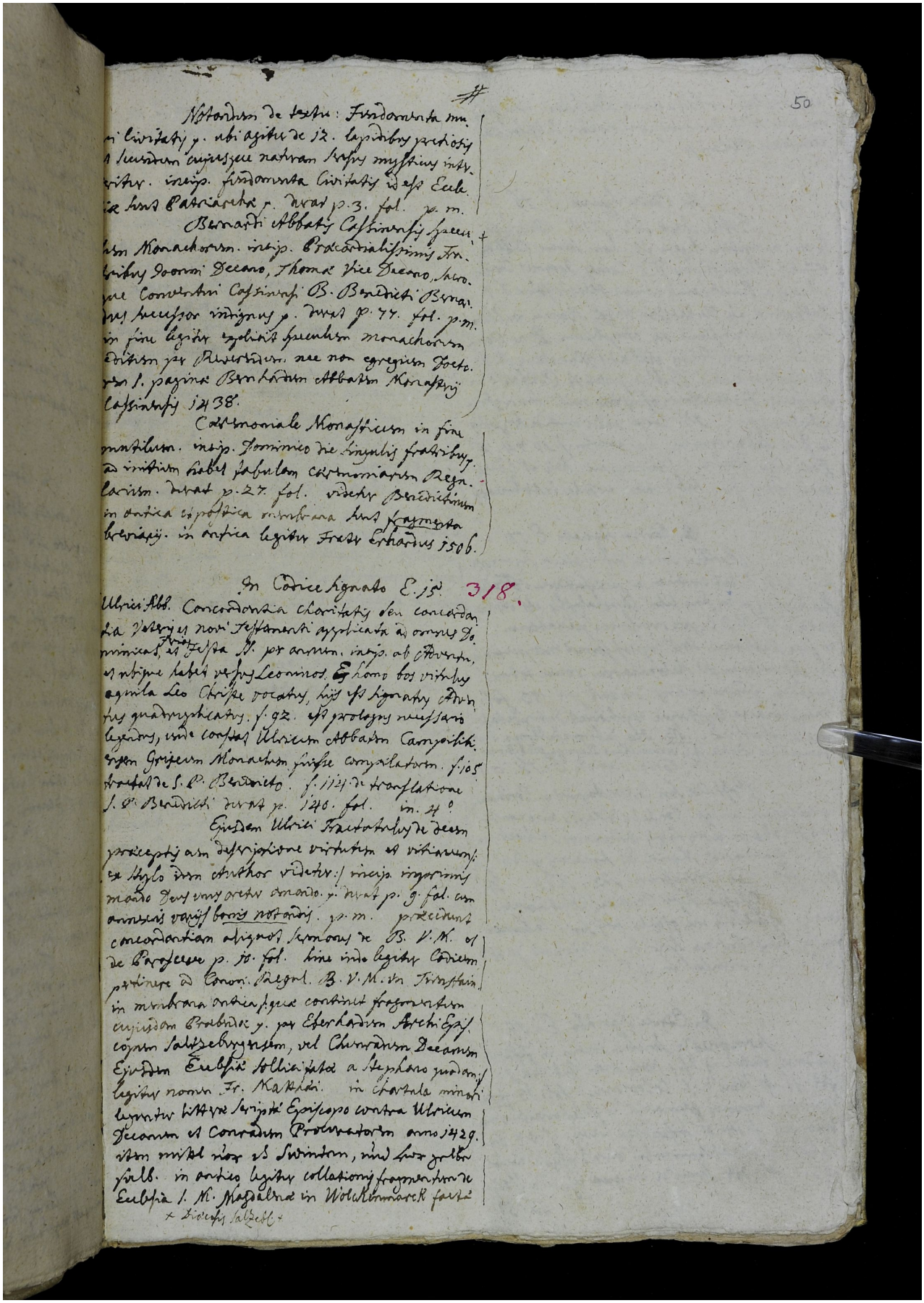

50

Notandum de textu: Fundamenta mu-
ri Civitatis p. ubi agitur de 12. lapidibus pretiosis
et secundum cujusque natura Ecclesiae mysticum indi-
citur. incip. fundamenta Civitatis id est Eccle-
siae hujus Patriarcha p. durat p. 3. fol. p. m.

Bernardi Abbatis Cassinensis Sacer-
dotum Monachorum. incip. Procordialissimis Fra-
tribus Joanni Decano, Thomae Vice Decano, Sacro-
que Conventui Cassinensis O. Benedicti Bernar-
dus humilis successor indignus p. durat p. 77. fol. p. m.
in fine legitur explicit speculum monachorum
editum per Oliverium. nec non egregium Doctor.
ibidem p. pagina Bernardum Abbatem Monasterij
Cassinensis 1438.

Caeremoniale Monasticum in fine
mutilum. incip. Dominico die singulis fratribus
ad initium habet tabulam caeremoniarum Regu-
larium. durat p. 27. fol. videtur Benedictinum
in antica expoliata membrana hujus fragmenta
breviarij. in antica legitur Frater Erhardus 1506.

In Codice signato E. 15. 318.

Ulrici Abb. Concordantia charitatis seu concordan-
tia Veteris et novi Testamenti applicata ad omnes Do-
minicas et festa S. per annum. incip. ab Oriente,
et utrique habet vehis Leoninos. Ecce homo bos virtutis
aquila Leo Christus vocatur, hujus est signatura Christi
ut quadrupedatur. f. 92. est prologus necessario
legendus, unde constat Ulricum Abbatem Camzeilich.
ergen Gricum Monachum fuisse compilatorem. f. 105
tractat de S. P. Benedicto. f. 112. de translatione
S. P. Benedicti durat p. 140. fol. in. 4°

Eiusdem Ulrici Tractatulus de decem
praeceptis cum descriptione virtutum et vitiorum;
ex stylo dem author videtur: incip. ingrimis
modo Deus omnipotens omnibus. p. durat p. 9. fol. cum
omnibus variis bonis notandis. p. m. praecedunt
concordantiae aliquot sermonum de B. V. M. et
de Passione p. 10. fol. hinc inde legitur Codicem
pertinere ad Canon. Regul. B. V. M. in Frisach
in membrana antiquissima continet fragmentum
cujusdam Praebendae p. per Eberhardum Archi Epis-
copum Salzeburgensem, vel Chunradum Decanum
Eiusdem Ecclesiae tollitur a Stephano quodam
legitur nomen Fr. Kaltzi. in chartula minori
legunturlitterae Sigisti Episcopo contra Ulricum
Decanum et Conradum Protonotarium anno 1429.
item mittel nor ist Swinten, nun hier gelb
selb. in antico legitur collationis fragmentum de
Ecclesia S. M. Magdalenae in Wolkhmarck facta

× Diocesis Salzeburg ×