Quelle: http://manuscripta.at/?ID=37654
Copyright: Göttweig, Benediktinerstift

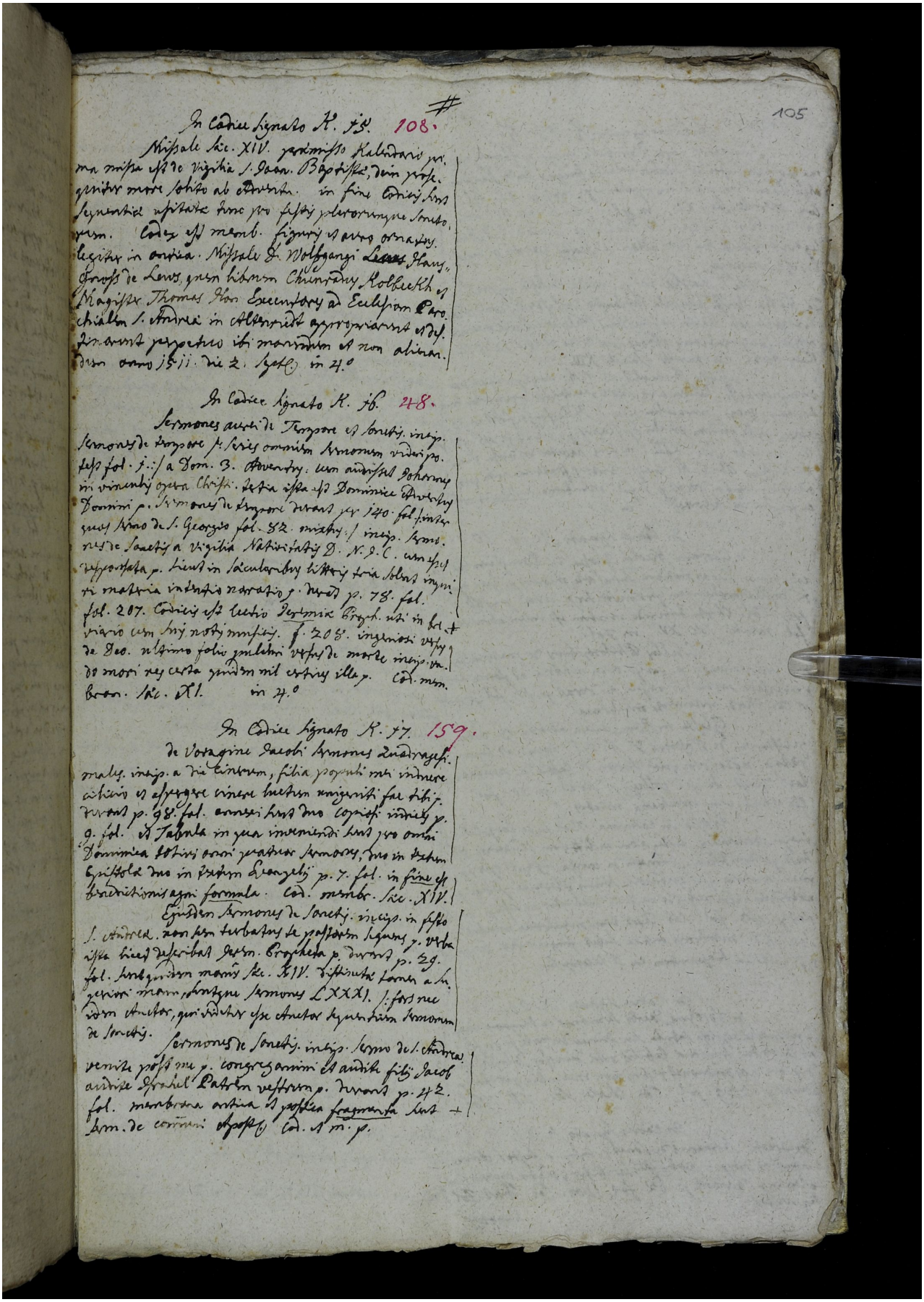

105

In Codice signato K. 75. 108.

Missale sec. XIV. præmisso Kalendario manu missæ est de Vigilia S. Joan. Baptistæ, dein prout genitor more solito ab Adventu. in fine Codicis hinc Septuagesimæ usitatæ hinc pro festis plurorumque Sanctorum. Codex est membr. figuris et auro ornatus. legitur in ora: Missale D. Wolfgangi Lewes Hauptmann de Lewes, quem librum Chunradus Kolbeckh et Magister Thomas Dor Executores ad Ecclesiam Parochialem S. Andreæ in Altenwiedt appropriarunt et dederunt perpetuo ibi manendum et non alienandum anno 1511. die 2. Sept. in 4.°

In Codice signato K. 76. 248.

Sermones aurei de Tempore et Sanctis. incip. Sermones de tempore p. totius omnium sermonum videlicet fol. 1. a Dom. 3. Adventus. cum auditus Johannes in vinculis opera Christi. Secta ista est Dominicæ Adventus Domini p. Sermones de tempore durant per 140. fol. finiuntur de Sanctis a Vigilia Nativitatis D. N. J. C. cum est reportata p. Liber in Secularibus litteris tria solus inventi materia indagatis narratio p. durat p. 78. fol. fol. 207. Codicis est lectio Pertinax Brych. uti in bibliotheca cum suis notis manuscripta. f. 208. ingenioso versus de Deo. ultimo folio quidem versus de morte incip. va. do mori res certa quidem nil certius illa p. Cod. membr. Bron. sec. XI. in 4.°

In Codice signato K. 77. 159.

de Voragine Jacobi sermones Quadragesimales. incip. a die cinerum, filia populi mei induere cilicio et aspergere cinere luctum unigeniti fac tibi. durant p. 98. fol. omnes hinc duo Capitula indicis p. 9. fol. et Tabula in qua inveniendi sunt pro omni Dominica totius anni quatuor sermones, duo in dictum Epistolæ duo in dictum Evangelii p. 7. fol. in fine est benedictionis agni formula. Cod. membr. sec. XIV.

Eiusdem sermones de Sanctis. incip. in festo S. Andreæ. non sum turbatus de pastorem sequens p. Vita ipsa hinc describit Petrus Bracheta p. durant p. 29. fol. Integri idem manus sec. XIV. distincta tamen a superiori manu, sunt sermones LXXXI. fortasse idem auctor, qui videtur esse auctor sequentium sermonum de Sanctis.

Sermones de Sanctis. incip. Sermo de S. Andrea venite post me p. congregamini et audite filii Jacob audite Israel Patrem vestrum p. durant p. 42. fol. membrana antiqua et passim fragmenta sunt sermonum de communi Sanctorum Cod. et m. p.