Quelle: http://manuscripta.at/?ID=37654
Copyright: Göttweig, Benediktinerstift

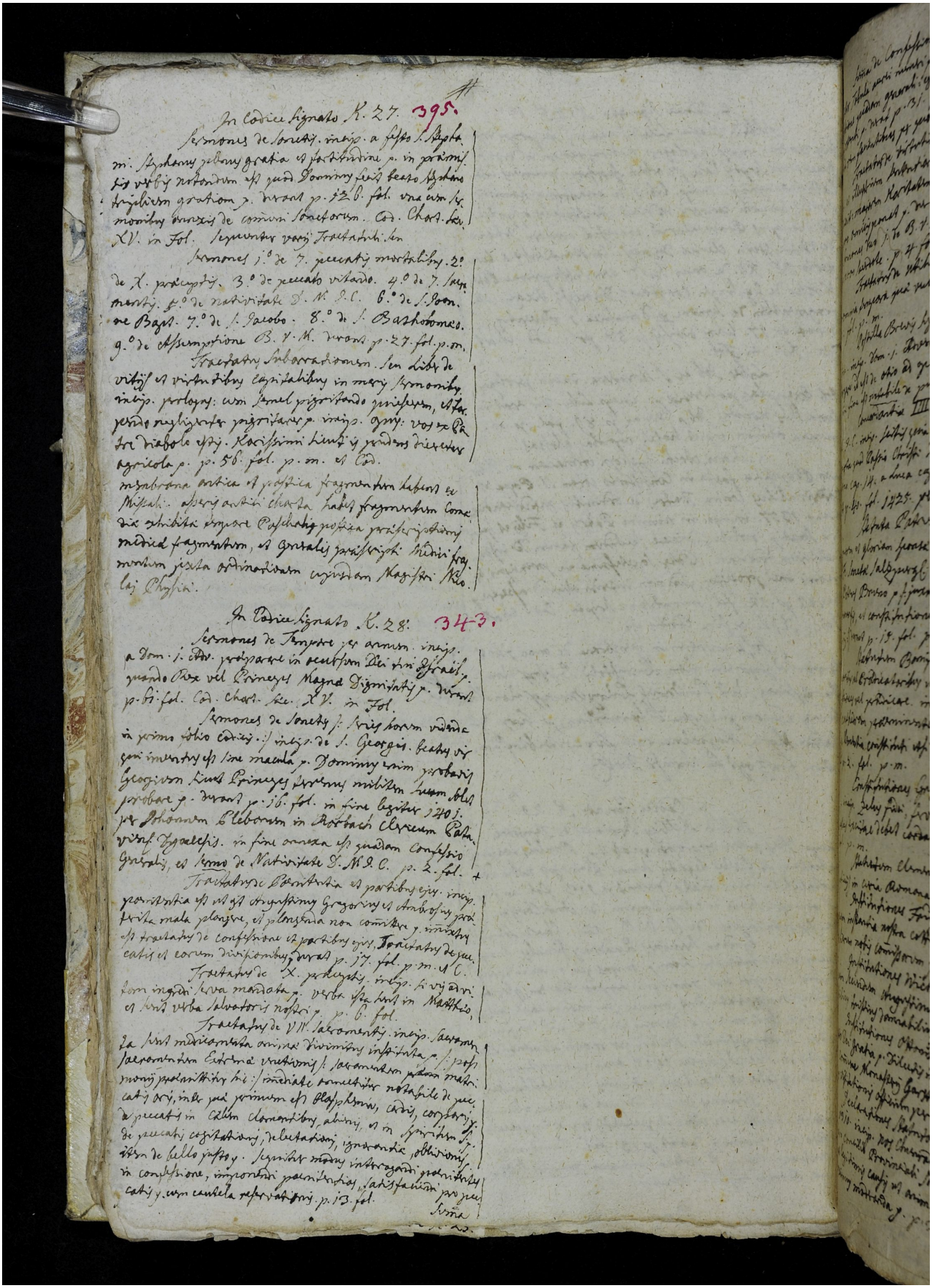

In Codice signato K. 27. 395.

Sermones de Sanctis. incip. a festo S. Stephani. Stephanus plenus gratia et fortitudine p. in primis his verbis notandum est quod Dominus fecit beato Stephano triplicem gratiam p. incipit p. 32 b. fol. una cum Sermonibus quibusdam de communi Sanctorum. Cod. Chart. fec. XV. in Fol. Sequuntur varii Tractatuli. in

Sermones 1.° de 7. peccatis mortalibus. 2.° de X. praeceptis. 3.° de peccato vitando. 4.° de 7. sacramentis. 5.° de nativitate D. N. J. C. 6.° de S. Joanne Bapt. 7.° de S. Jacobo. 8.° de S. Bartholomaeo. 9.° de Assumptione B. V. M. incipit p. 27. fol. p. m.

Tractatus Subcantionum. seu libri de vitiis et virtutibus cognitabilibus in merito sermonibus incip. prologus: cum semel pigritando peccatum, et saepe negligenter pigritando p. incip. quia: vos ex patre diabolo estis. Karissimi licet ipse pendens diligenter agricola p. p. 58. fol. p. m. et Cod.

membrana antica et gothica fragmentum libri ex Mistali. alterius antiqui charta habet fragmentum Concordiae scriptae Angiae Paschalis gothica praeter ipsorum medici fragmentum, et Gratiani praeter ipsorum fragmentum iuxta ordinationem cujusdam Magistri Nicolai Physici.

In Codice signato K. 28. 343.

Sermones de Tempore per annum. incip. a Dom. 1. Adv. praeparare in occursum Dei tui Israel. quando Rex vel Princeps Magna Dignitatis p. incipit p. 51. fol. Cod. Chart. fec. XV. in Fol.

Sermones de Sanctis. S. trium Sororum virginum in primis sibi Codicis. incip. de S. Georgio. beatus vir qui inventus est sine macula p. Dominus enim probavit Georgium suum Principem Martyrum militem suum obsequi probare p. incipit p. 16. fol. in fine legitur 1405. per Johannem Cleborum in Chorbach Clericum Patavensis Dyoecesis. in fine omissa est quaedam Confessio Gratiani, et Sermo de Nativitate D. N. J. C. p. 2. fol.

Tractatus de Paenitentia et partibus ejus. incip. poenitentia est ut ait Gregorius et Ambrosius prae. frita mala plangere, et plangenda non committere p. incipit est tractatus de confessione et partibus ejus. Tractatus de peccatis et eorum diversitatibus incipit p. 17. fol. p. m. et C.

Tractatus de X. praeceptis. incip. si vis ad vitam ingredi serva mandata p. verba ista sunt in Matthaeo. et sunt verba Salvatoris nostri p. p. 6. fol.

Tractatus de VII. Sacramentis. incip. Sacramentum dicitur medicamentum omne divinum institutum p. S. septem sacramentum Eucharistiae S. sacramentum poenitentiae matrimonii praedicitur hic: immediate sequitur notabile de peccatis ori, inde quod primum est Blasphemia, cordis, cordis, de peccatis in Caelum clamantibus, alienis, et in Spiritum S. de peccatis cogitationis, delectationis, ignorantiae, oblivionis. item de bello justo p. Sequitur modus interrogandi poenitentes in confessione, imponendi poenitentias, satisfactionem pro peccatis p. cum cautela reservationis. p. 13. fol.

Sema