CATALOGUS MANUSCRIPTORUM

Göttweig 1756 Seite 191r

Quelle: http://manuscripta.at/?ID=39104
Copyright: Göttweig, Benediktinerstift

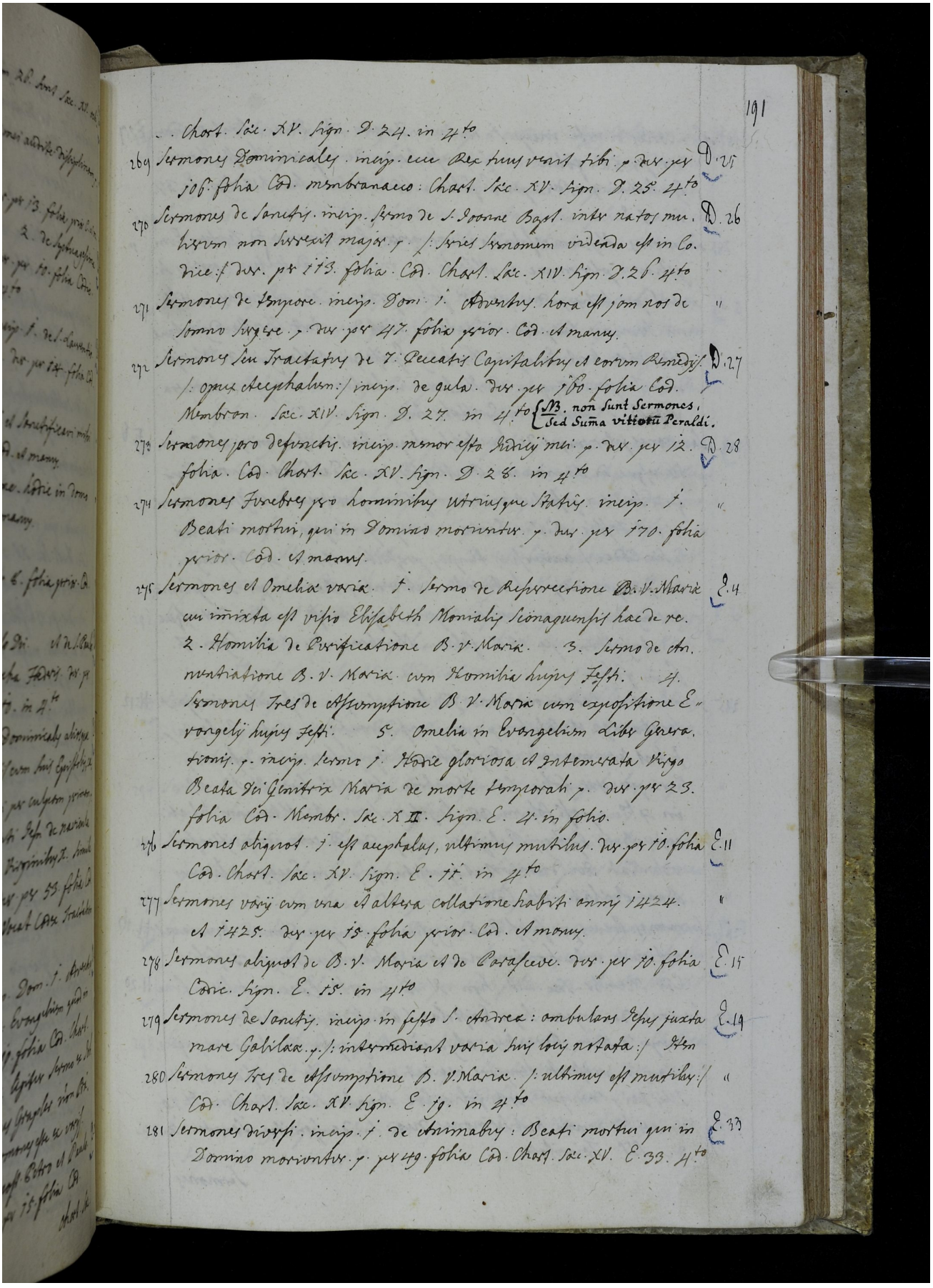

. Chart. Sæc. XV. Sign. D. 24. in 4.to

269 Sermones Dominicales. incip. ecce Rex tuus venit tibi. p. dur. per 106. folia Cod. membranaceo: Chart. Sæc. XV. Sign. D. 25. 4.to D. 25

270 Sermones de Sanctis. incip. Sermo de S. Joanne Bapt. inter natos mulierum non surrexit major. p. /: Series Sermonum videnda est in Codice :/ dur. per 113. folia. Cod. Chart. Sæc. XIV. Sign. D. 26. 4.to D. 26

271 Sermones de tempore. incip. Dom. 1. Adventus. hora est jam nos de somno surgere. p. dur. per 47. folia prior. Cod. et manus. "

272 Sermones seu Tractatus de 7. Peccatis Capitalibus et eorum Remedijs. /: opus Acephalum :/ incip. de gula. dur. per 160. folia Cod. Membran. Sæc. XIV. Sign. D. 27. in 4.to {NB. non sunt Sermones, Sed Sum̄a vitiorū Peraldi. D. 27

273 Sermones pro defunctis. incip. memor esto Judicij mei. p. dur. per 12. folia. Cod. Chart. Sæc. XV. Sign. D. 28. in 4.to D. 28

274 Sermones Funebres pro hominibus utriusque Status. incip. 1. Beati mortui, qui in Domino moriuntur. p. dur. per 170. folia prior. Cod. et manus. "

275 Sermones et Omeliæ variæ. 1. Sermo de Resurrectione B. V. Mariæ cui im̄ixta est visio Elisabeth Monialis Sciönaguensis hæc de re. 2. Homilia de Purificatione B. V. Mariæ. 3. Sermo de Annuntiatione B. V. Mariæ cum Homilia hujus Festi. 4. Sermones Tres de Assumptione B. V. Mariæ cum expositione Evangelij hujus Festi. 5. Omelia in Evangelium Liber Generationis. p. incip. Sermo 1. Hodie gloriosa et Intemerata Virgo Beata Dei Genitrix Maria de morte temporali. p. dur. per 23. folia Cod. Membr. Sæc. XII. Sign. E. 4. in folio. E. 4

276 Sermones aliquot. 1. est acephalus, ultimus mutilus. dur. per 10. folia Cod. Chart. Sæc. XV. Sign. E. 11. in 4.to E. 11

277 Sermones varij cum una et altera collatione habiti annis 1424. et 1425. dur. per 15. folia prior. Cod. et manus. "

278 Sermones aliquot de B. V. Maria et de Parasceve. dur. per 10. folia Codic. Sign. E. 15. in 4.to E. 15

279 Sermones de Sanctis. incip. in festo S. Andreæ: ambulans Jesus juxta mare Galilææ. p. /: intermediant varia suis locis notata :/ Item E. 19

280 Sermones Tres de Assumptione B. V. Mariæ. /: ultimus est mutilus :/ Cod. Chart. Sæc. XV. Sign. E. 19. in 4.to "

281 Sermones diversi. incip. 1. de Animabus: Beati mortui qui in Domino moriuntur. p. per 49. folia Cod. Chart. Sæc. XV. E. 33. 4.to E. 33