MESSERKLÄRUNG. PS. ANSELM VON CANTERBURY. ETYMACHIETRAKTAT. HEINRICH VON ST. GALLEN. JOHANNES VON INDERSDORF. FAMILIENCHRONIK DER WIRSICH IN ULM VON 1450-1592

8./9. Jahrzehnt 15. Jh

Seite Farbkarte
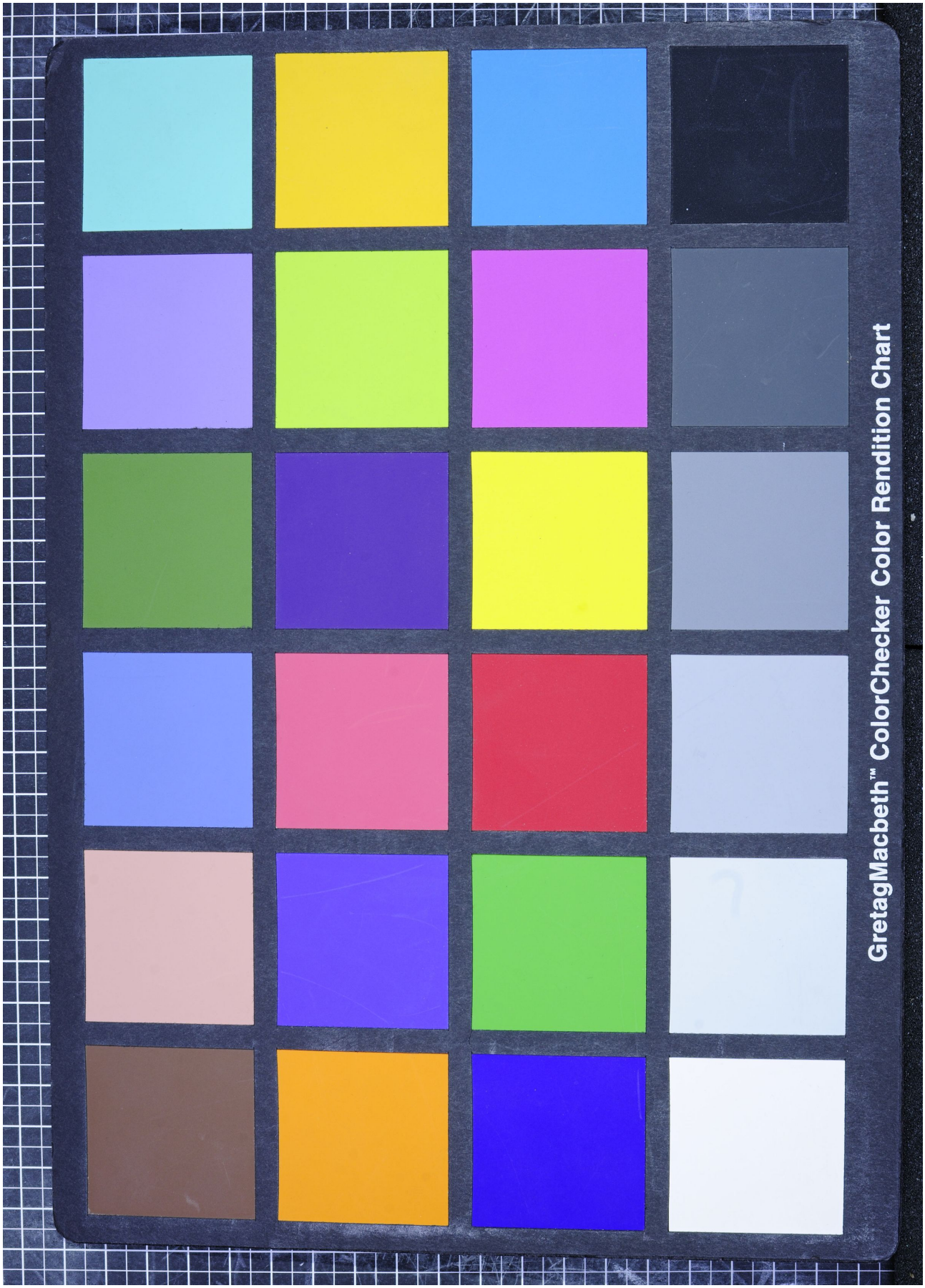
Quelle: http://manuscripta.at/?ID=30603
Copyright: Heiligenkreuz, Zisterzienserstift