IORDANUS SAXO DE QUEDLINBURG

Tirol oder Bayern (?), 2. Jahrzehnt 15. Jh.

Seite cc
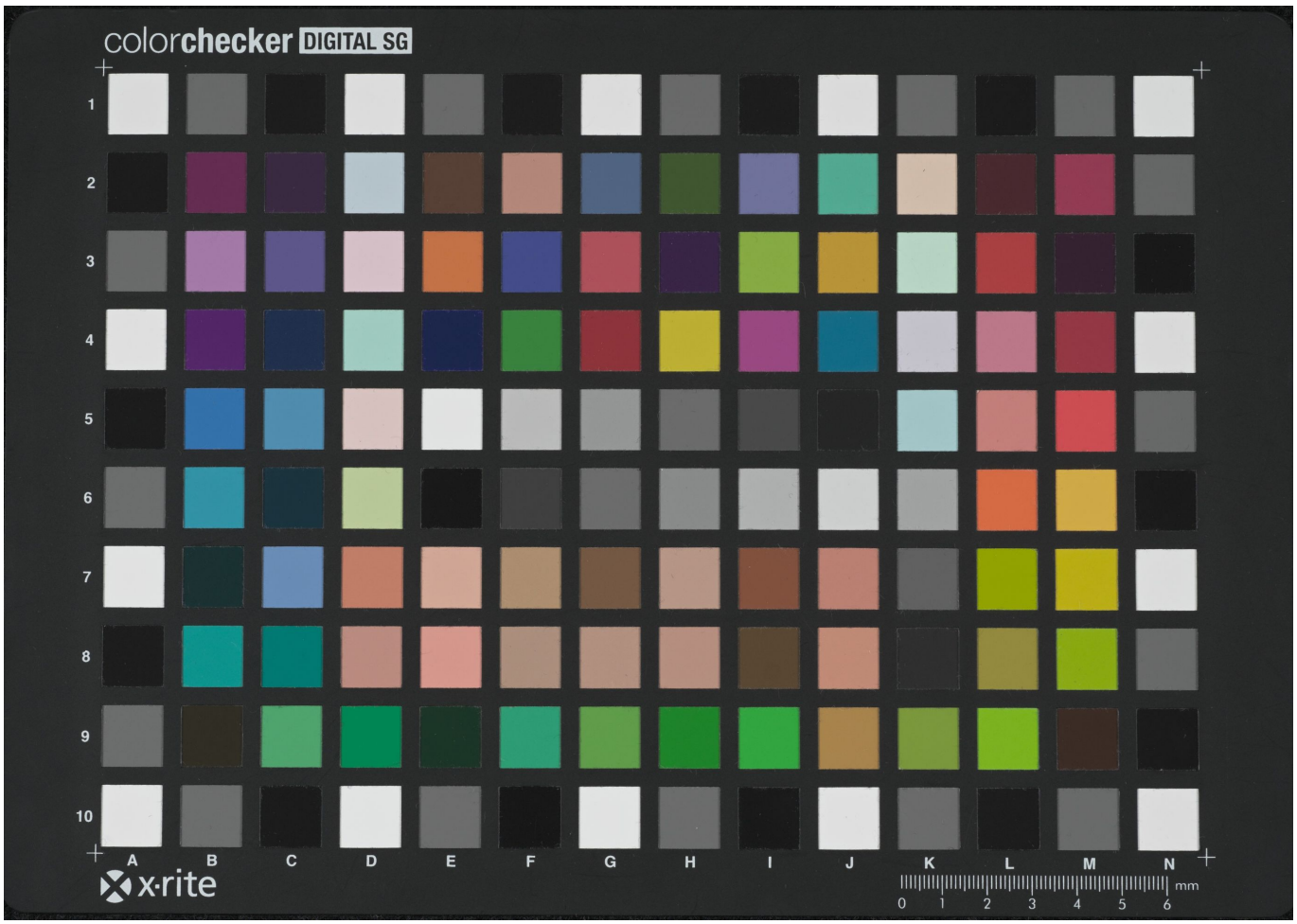
Quelle: https://manuscripta.at/?ID=35269
Copyright: Innsbruck, Prämonstratenser-Chorherrenstift Wilten