ANTIPHONALE

Entstehungsort unbestimmt, 14. Jh.

Seite cc
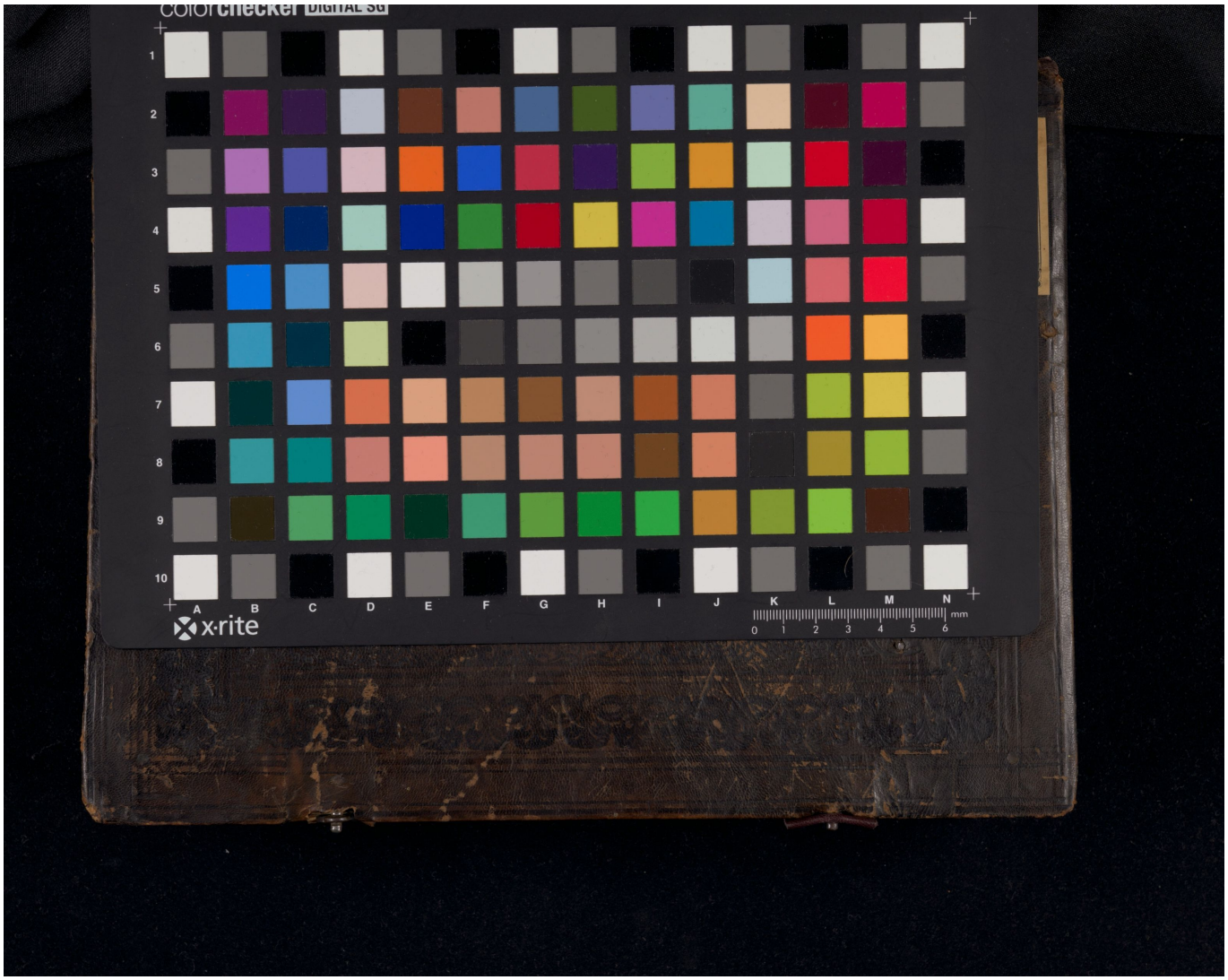
Quelle: https://manuscripta.at/?ID=35393
Copyright: Innsbruck, Prämonstratenser-Chorherrenstift Wilten