CONRADUS KYESER. PHILO BYZANTIUS

Süddeutschland (Ingolstadt?), um 1455 (nach 1442) Seite 177v-178r
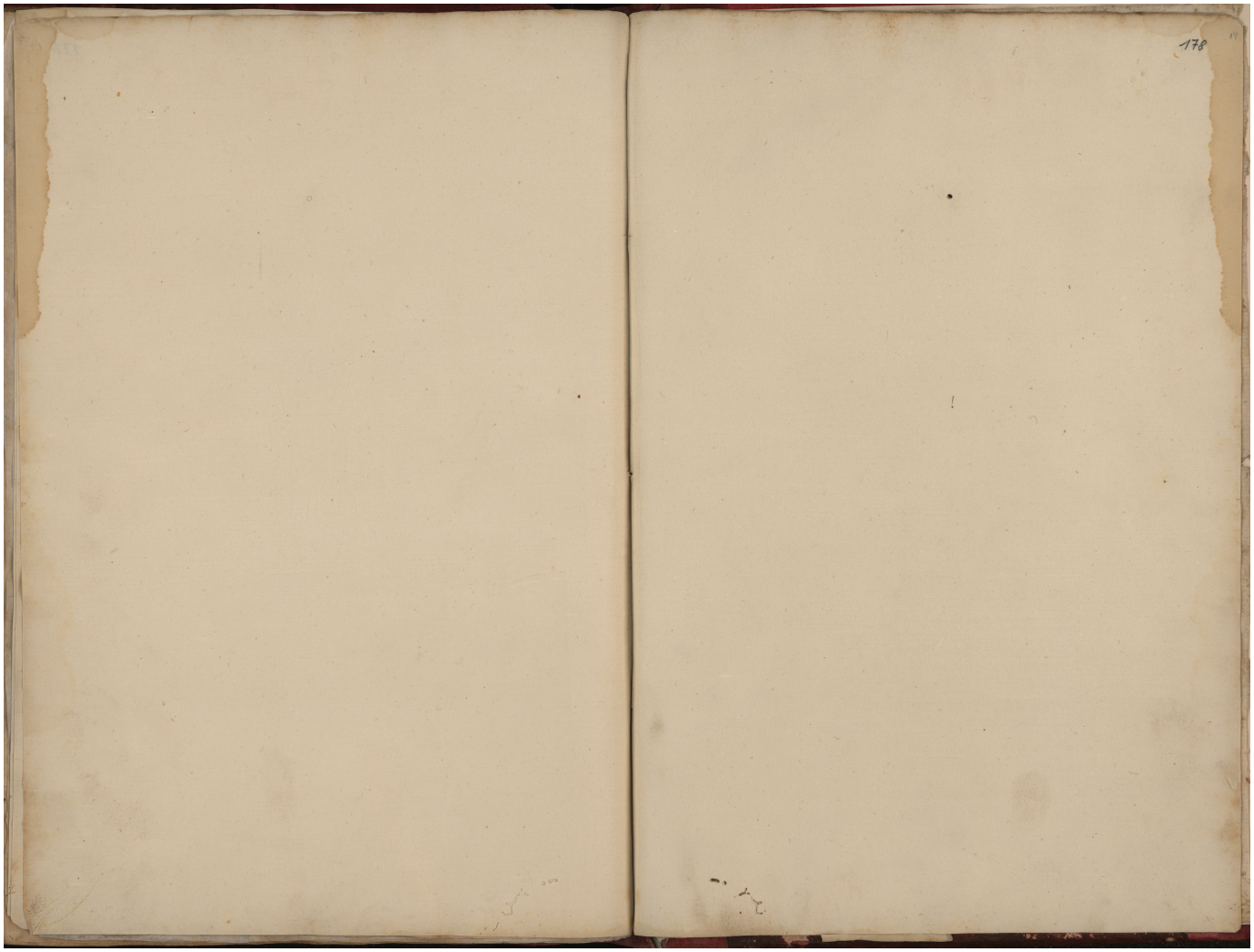
Quelle: https://manuscripta.at/?ID=39612
Copyright: Innsbruck, Tiroler Landesmuseum (Ferdinandeum)