Quelle: https://manuscripta.at/?ID=29561
Copyright: Innsbruck, Universitäts- und Landesbibliothek Tirol (ULBT)

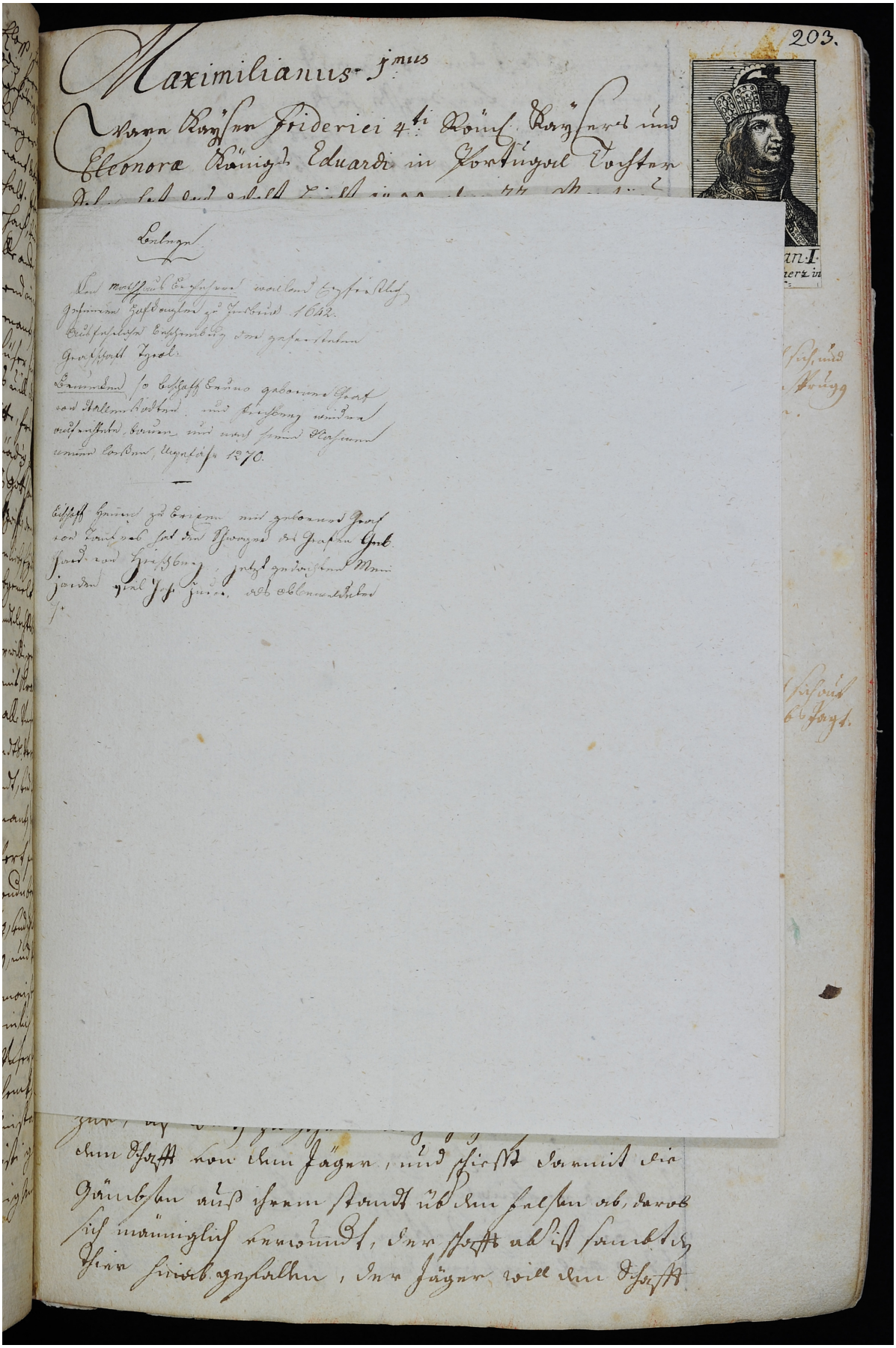

203.

Maximilianus I.mus

Sohn Kaysser Friderici 4.ti Röm. Kayserers und Eleonora Königs Eduardi in Portugal Tochter

Lehnen

Das Mossbach Erbschen weilend Erzherzoglich Innsbruck Gutbeyhalten zu Innsbruck 1642.

Entschlosst Entschembdig der gefürsteten Grafschaft Tyrol.

Bemeldt so Elsaß Baus gebauene Gut von Allemb Haben und Erbsing wurden aufzuheben, Baum und was seind Pfarrern wieder lassen, Ugnädig 1670.

Elsaß Hauser zu Brixen mit gelaurnd Gut von Tauf hat sich der Thorzoll der Grafen Gut Gerd von Greifenberg, jetzt gedachten Mannsordn. Gut 1.t Jahr. ab Allmerthaben

ihm Schaft von ihm Jagen, und schiesst damit die Gämsen aus ihrem Standt über halsen ab, darob sich männiglich verwundt, der Schaft ad ist sonderlich Ihm hierab zuhalten, der Jäger will den Schaft