Quelle: https://manuscripta.at/?ID=29561
Copyright: Innsbruck, Universitäts- und Landesbibliothek Tirol (ULBT)

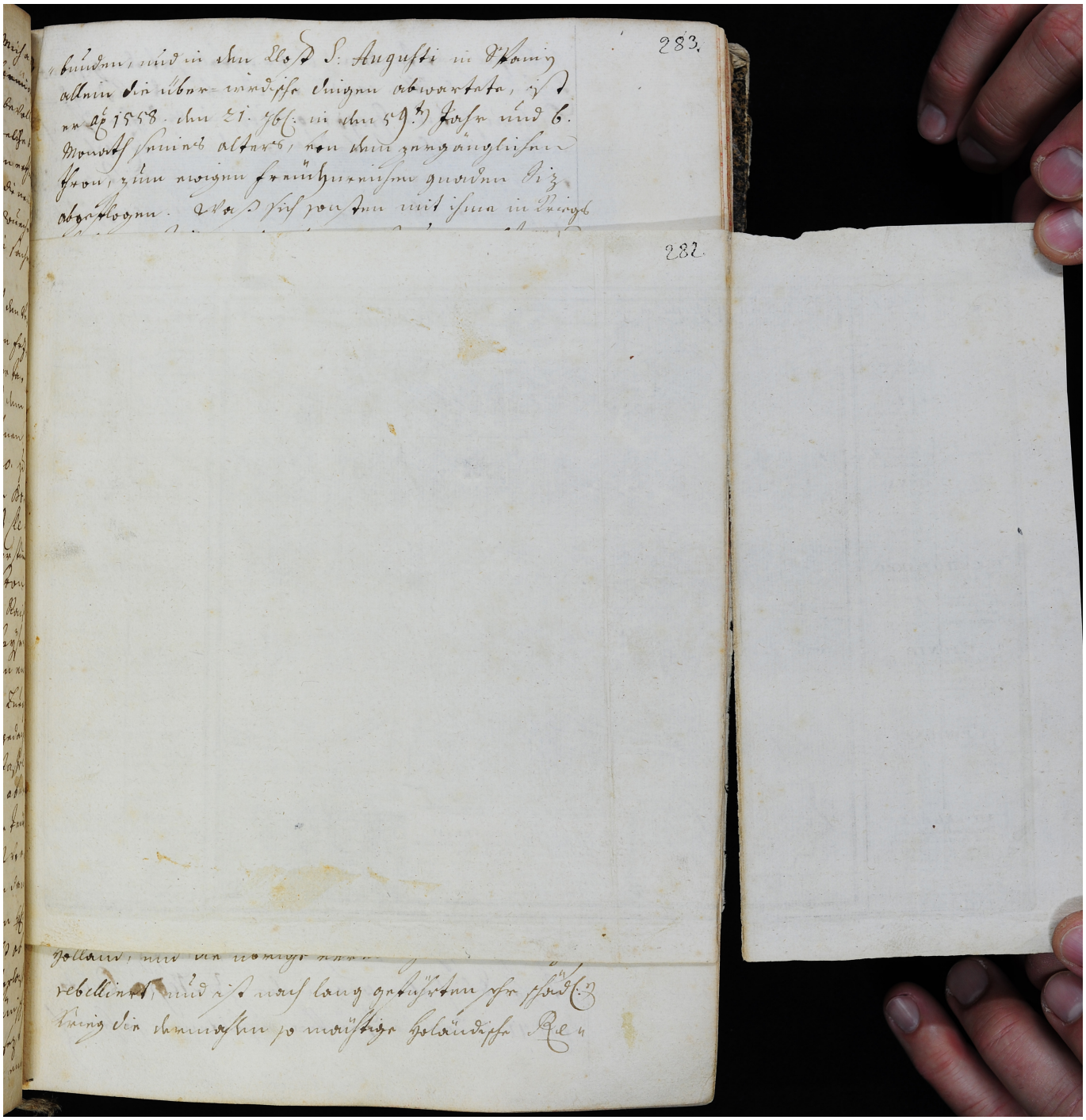

283.

bundn, und in den Stand S: Augusti in Österreich
allein die ober- und niedere einigen abwartete, und
an Ao 1558. den 21. Feb. in dem 59.ten Jahr und 6.
Monath seines alters, von dem zungänglichen
Frau, zum ewigen Frauhuzenisse gnäden hin
abgeloßen. Also sich sein Sohn mit ihm in Streit

282.

Holland, und an wenige
rebellirten, und also nach lang geführten Krieg
Krieg der ehemaligen so mächtige Holländische Re-