Quelle: http://manuscripta.at/?ID=29646
Copyright: Innsbruck, Universitäts- und Landesbibliothek Tirol (ULBT)

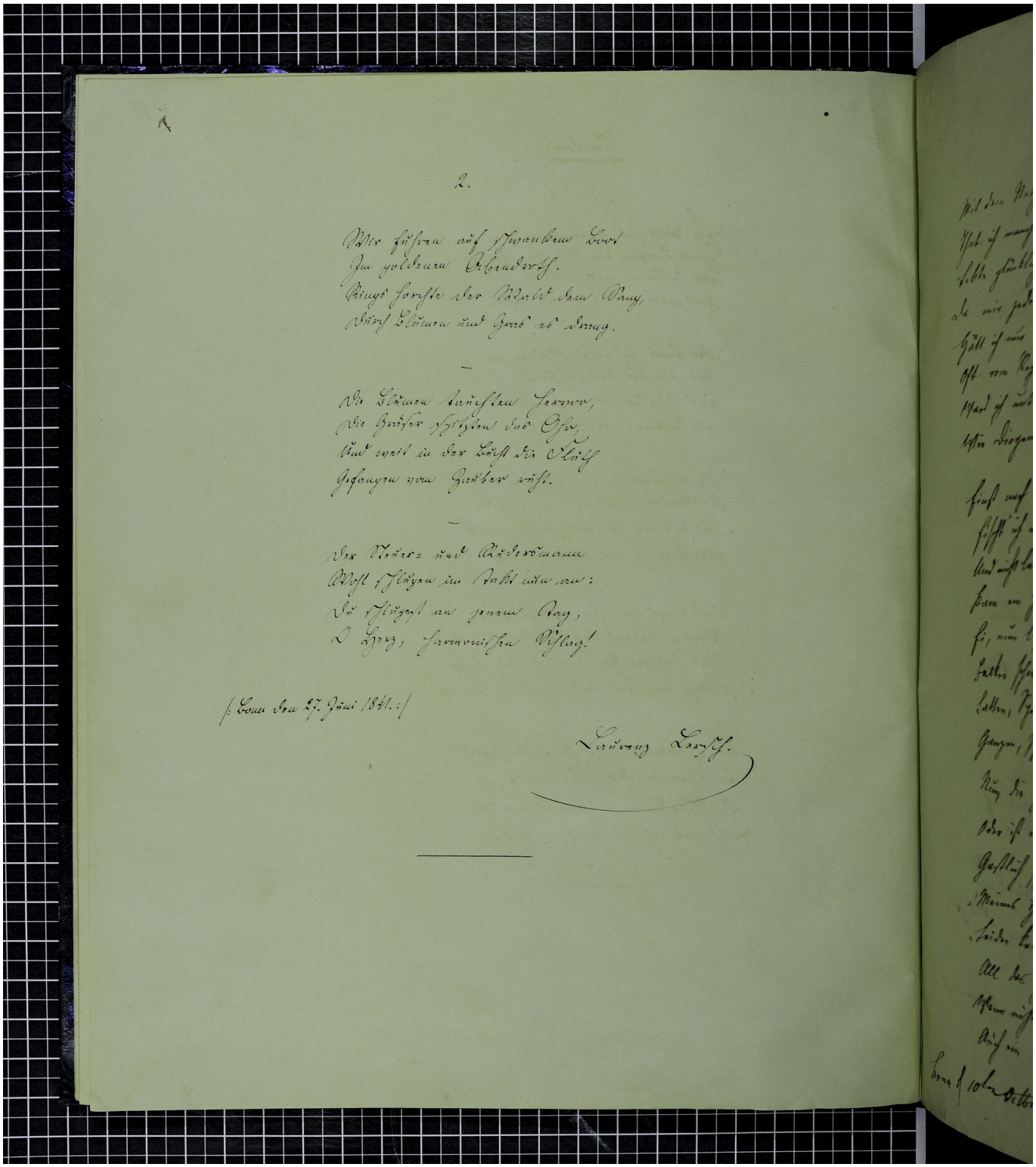

2.

Wir fuhren auf schwankem Boot
Im goldenen Abendroth.
Rings horchte der Wald dem Sang,
Durch Blumen und Gras es drang.

—

Die Blumen tauchten hervor,
Die Gräser spitzten das Ohr,
Und weit in der Bucht die Fluth
Gefangen vom Zauber ruht.

—

Der Steuer- und Rudersmann
Wohl schlugen im Takt nun an:
Du schlugest an jenem Tag,
O Herz, harmonischen Schlag!

/: Bonn den 27. Juni 1841. :/

Laurenz Lersch.