Quelle: https://manuscripta.at/?ID=53
Copyright: Klosterneuburg, Augustiner-Chorherrenstift

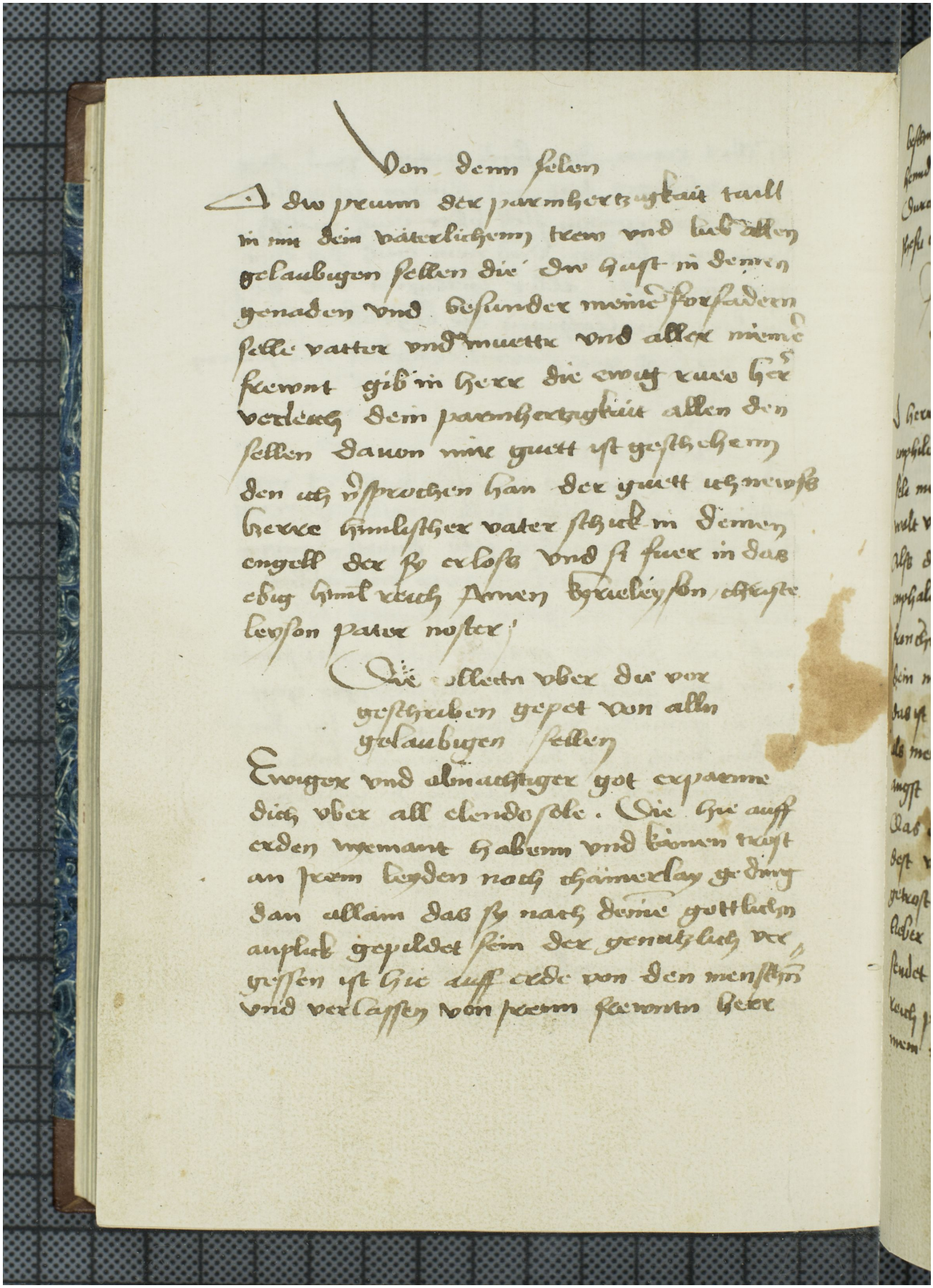

Von dem selen

O du preum der parmherczigkait teill
in mir dein väterlichem trew vnd lib allen
gelaubigen sellen die dw hast in deinen
genaden vnd besunder meine forfaderen
selle vatter vnd muttre vnd aller meine
freunt gib in herre die ewig ruw her
verleych dem parmherczigkait allen den
sellen dauon mir gutt ist geschehen
den ich versprochen han der gutt ichmerst
herre himlischer vater schick in deinen
engell der sy erlöse vnd sy fuer in das
ewig himl reich Amen Kyrieleyson christe
leyson pater noster

Die collecten vber die vor
geschriben gepet von allen
gelaubigen sellen

Ewiger vnd almechtiger got erparme
dich vber all elende sele. Die hie auff
erden niemant habum vnd kainen trost
an peem leyden noch chainerlay geding
dan allain das sy nach deine gottlichn
anplick gepildet sein der genadlich ver
gessen ist hie auff erde von den menschn
vnd verlassen von peem freunten herre