Quelle: http://manuscripta.at/?ID=387
Copyright: Klosterneuburg, Augustiner-Chorherrenstift

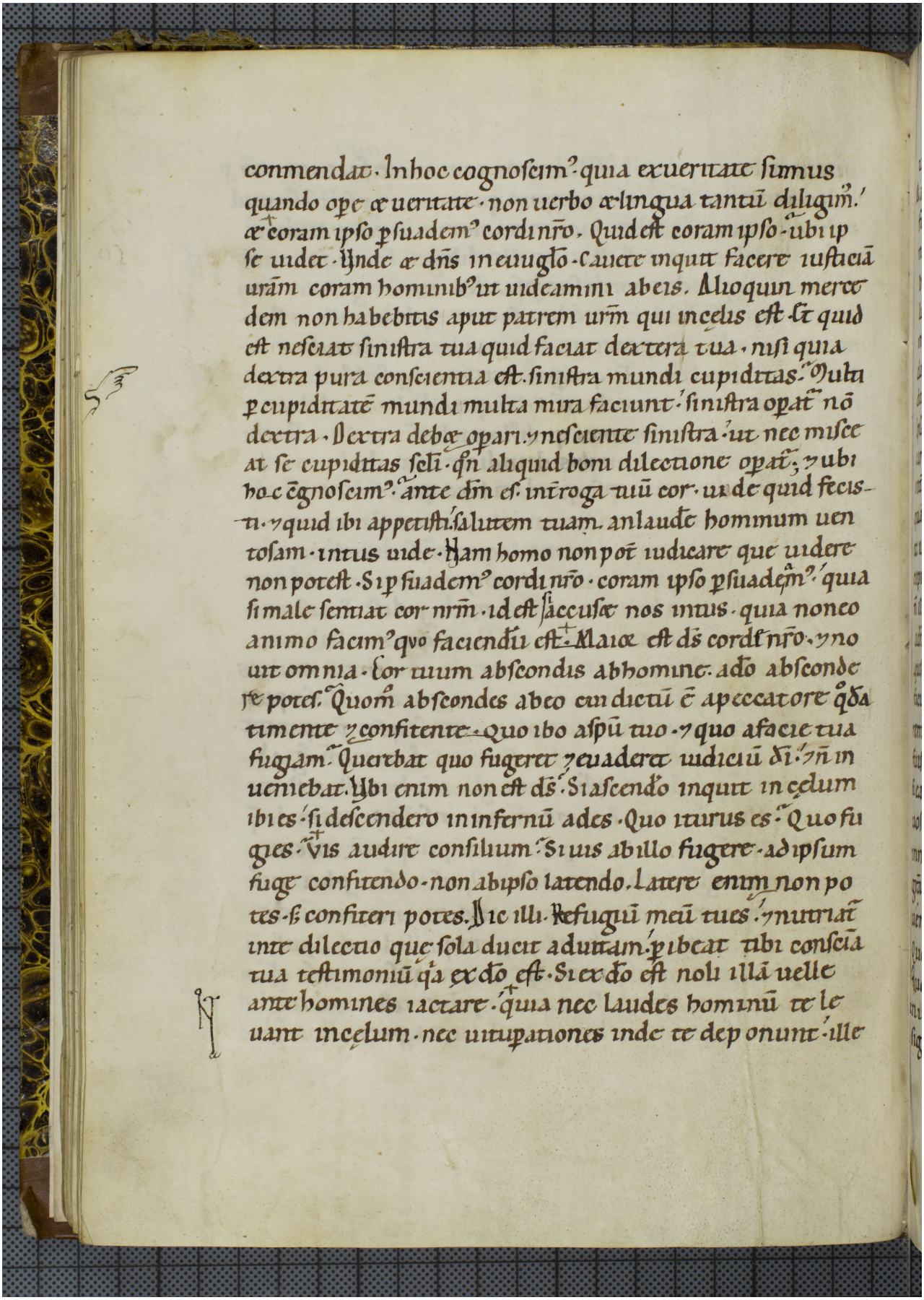

commendat. In hoc cognoscim⁹ quia ex ueritate sumus
quando ope & ueritate. non uerbo & lingua tantū diligim⁹.
& coram ipso psuadem⁹ cordi nro. Quid est coram ipso. ubi ip
se uidet. Unde & dns in euuglo. Cauete inquit facere iusticiā
uram coram hominib⁹ ut uideamini abeis. Alioquin merce
dem non habebitis apud patrem urm qui in celis est. Et quid
est nesciat sinistra tua quid faciat dextera tua. nisi quia
dextra pura conscientia est. sinistra mundi cupiditas. Multa
p cupiditatē mundi multa mira faciunt. sinistra opat nō
dextra. Dextra debet opari. ynesciente sinistra. ut nec misce
at se cupiditas seli. qn aliquid boni dilectione opat; ⁊ ubi
hoc cognoscim⁹. ante dm es. interroga tuū cor. uide quid feci-
sti. ⁊ quid ibi appetisti. salutem tuam. an laudē hominum uen
tosam. intus uide. Nam homo non pot iudicare que uidere
non potest. Si psuadem⁹ cordi nro. coram ipso psuadem⁹. quia
si male sentiat cor nrm. id est si accusat nos intus. quia non co
animo facim⁹ quo faciendū est. Maior est ds cordis nro. ⁊ no
uit omnia. Cor tuum abscondis abhomine. ado absconde
re potes. Quom abscondes abeo cui dictū ē a peccatore qda
timente ⁊ confitente. Quo ibo a spū tuo. ⁊ quo a facie tua
fugam. Querebat quo fugeret ⁊ euaderet iudicū dī. ⁊ non in
ueniebat. Ubi enim non est ds. Si ascendo inquit in celum
ibi es. si descendero in infernū ades. Quo iturus es. Quo fu
gies. Vis audire consilium. Si uis a illo fugere. ad ipsum
fuge confitendo. non a ipso latendo. Latere enim non po
tes. si confiteri potes. Dic illi. Refugiū meū tues. ⁊ nutriat
me dilectio que sola ducit ad uitam. p ibeat tibi conscia
tua testimoniū qa ex do est. Si ex do est noli illā uelle
ante homines iactare. quia nec laudes hominū te le
uant in celum. nec uituperationes inde te deponunt. ille