ZUSAMMENGESETZTE HANDSCHRIFT: FRANCISCUS DE MAYRONIS. THOMAS HIBERNICUS. IOHANNES ANDREAE. NICOLAUS DE LYRA

1397-1398 Seite 176r

Quelle: http://manuscripta.at/?ID=514
Copyright: Klosterneuburg, Augustiner-Chorherrenstift

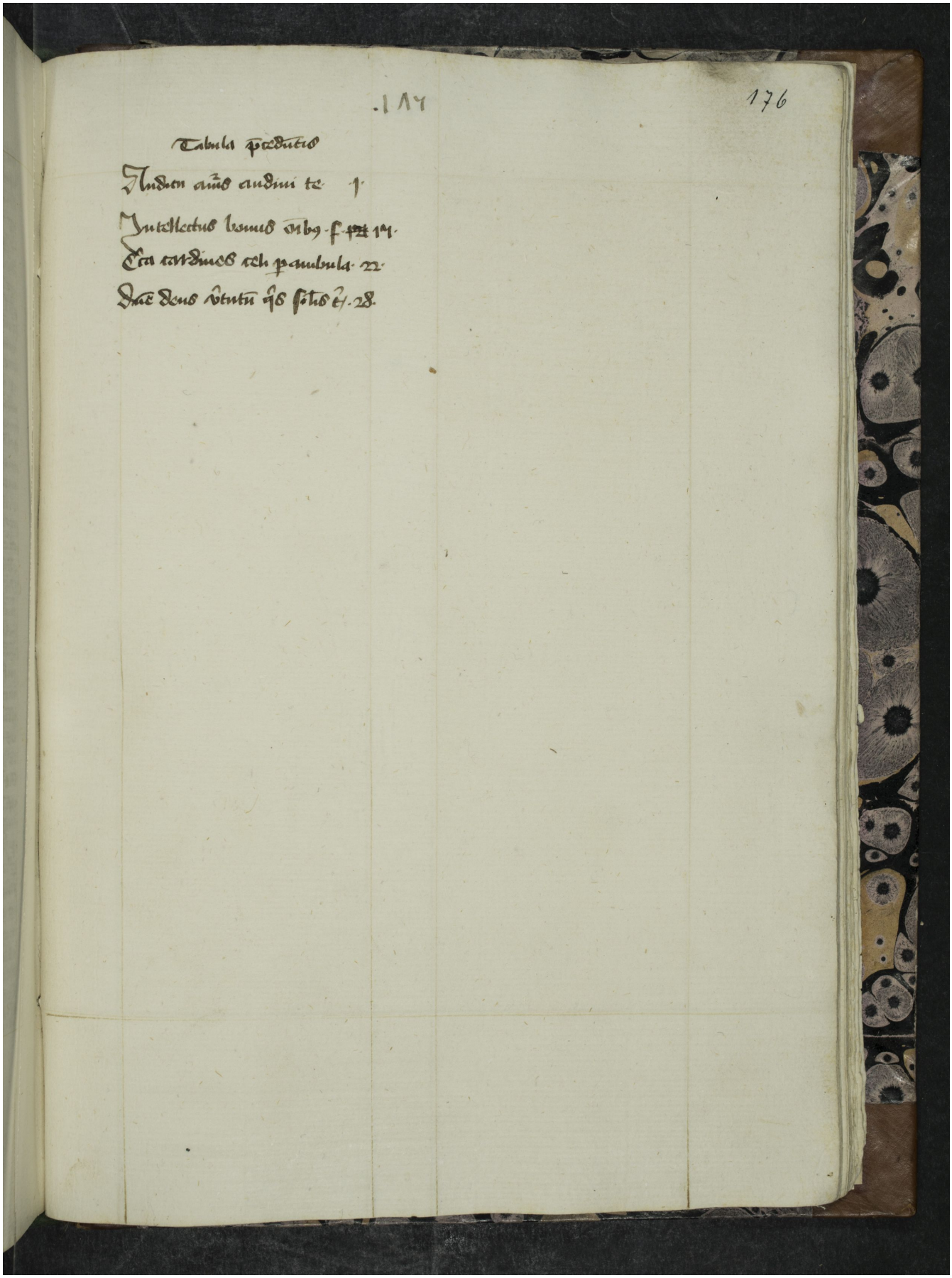

Tabula predictis

Audien aūs audini te 1.
Intellectus bonus ōnibꝰ f. 1 14.
Ora tardius rch preambula 22.
Date deus vtutē ꝗs sohꝰ t. 28.