ZUSAMMENGESETZTE HANDSCHRIFT: GUALTERUS BURLAEUS. IOHANNES GUALLENSIS. HONORIUS AUGUSTODUNENSIS. PETRUS DE CRESCENTIIS. HUMBERTUS DE ROMANIS. BERENGARIUS DE LANDORIA. STELLA CLERICORUM. SERMONES

Nabburg (Bayern) und Hadersdorf (NIederösterreich) (?), um 1449/1460 (1449-1450, 1456 und nach Wasserzeichenbefund) Seite NSr
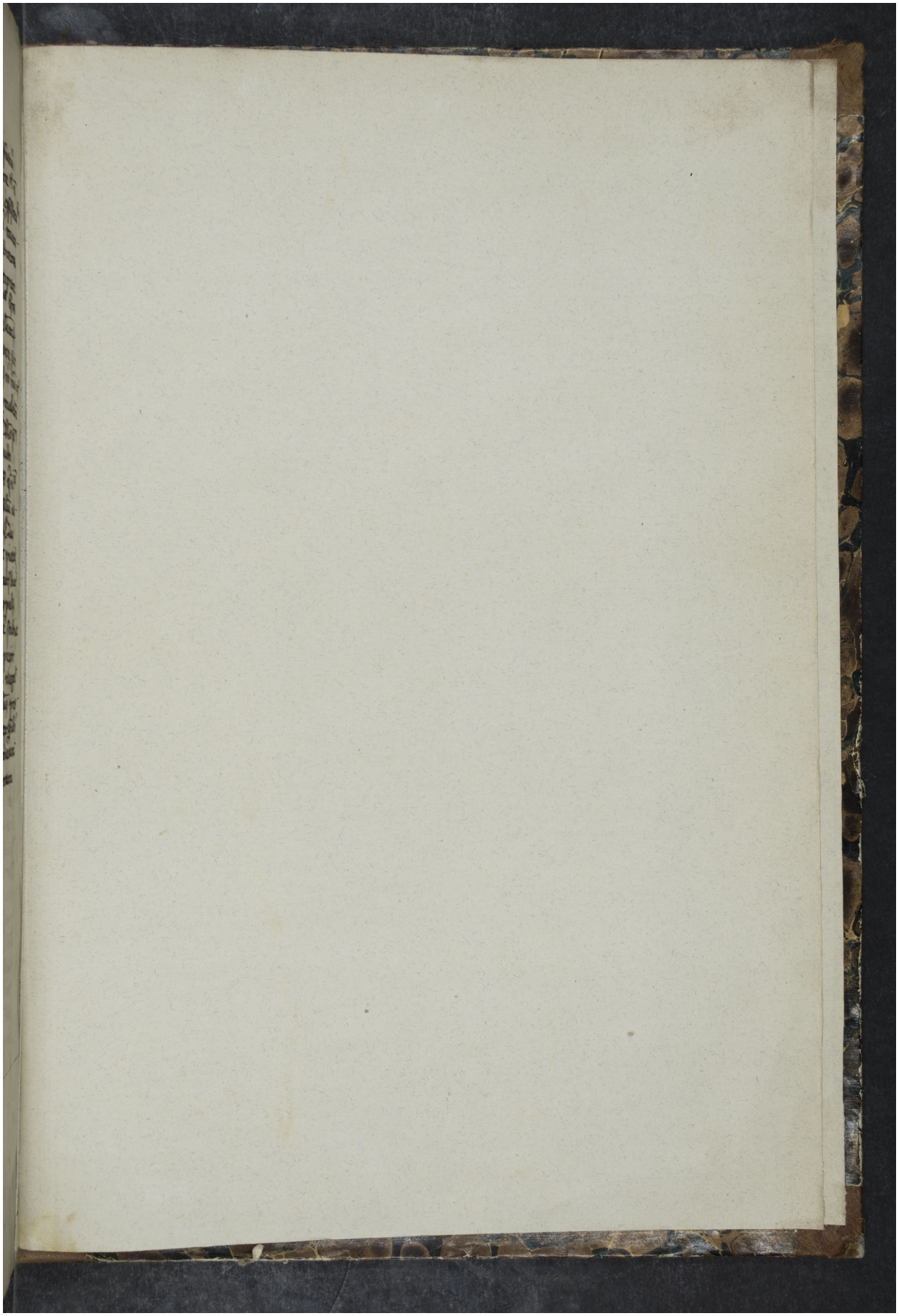
Quelle: http://manuscripta.at/?ID=538
Copyright: Klosterneuburg, Augustiner-Chorherrenstift