ODO LUCENSIS. MAMERTUS VIENNENSIS. DE CONSTRUCTIONE TABERNACULI. DE CANDELABRO LUMINIS ET DE TABERNACULI VASIS. DE ORNATU SACERDOTUM. QUAESTIONES THEOLOGICAE ET PHILOSOPHICAE

Anfang 13. Jh. Seite VDS
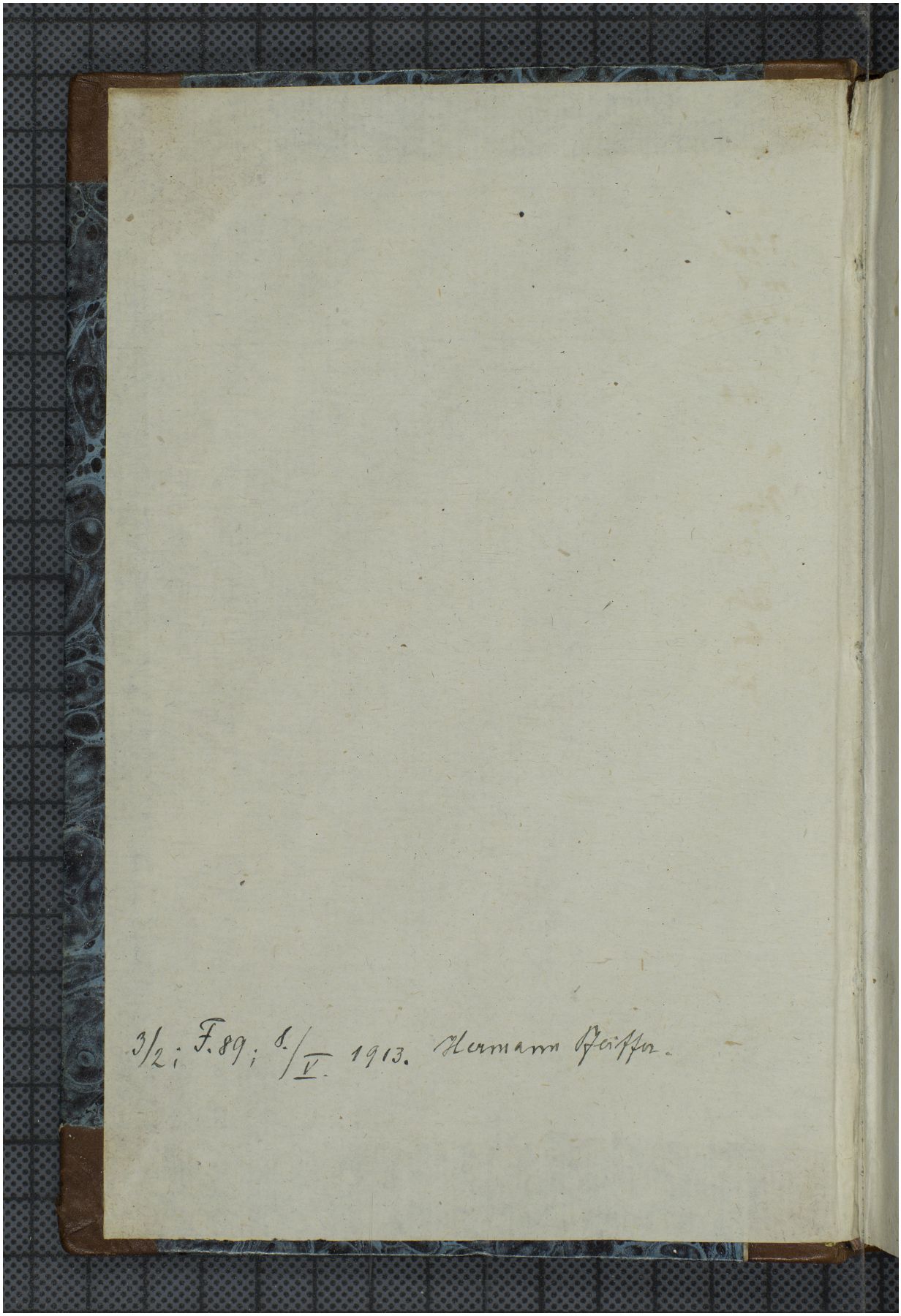
Quelle: https://manuscripta.at/?ID=1049
Copyright: Klosterneuburg, Augustiner-Chorherrenstift