Quelle: http://manuscripta.at/?ID=1201
Copyright: Klosterneuburg, Augustiner-Chorherrenstift

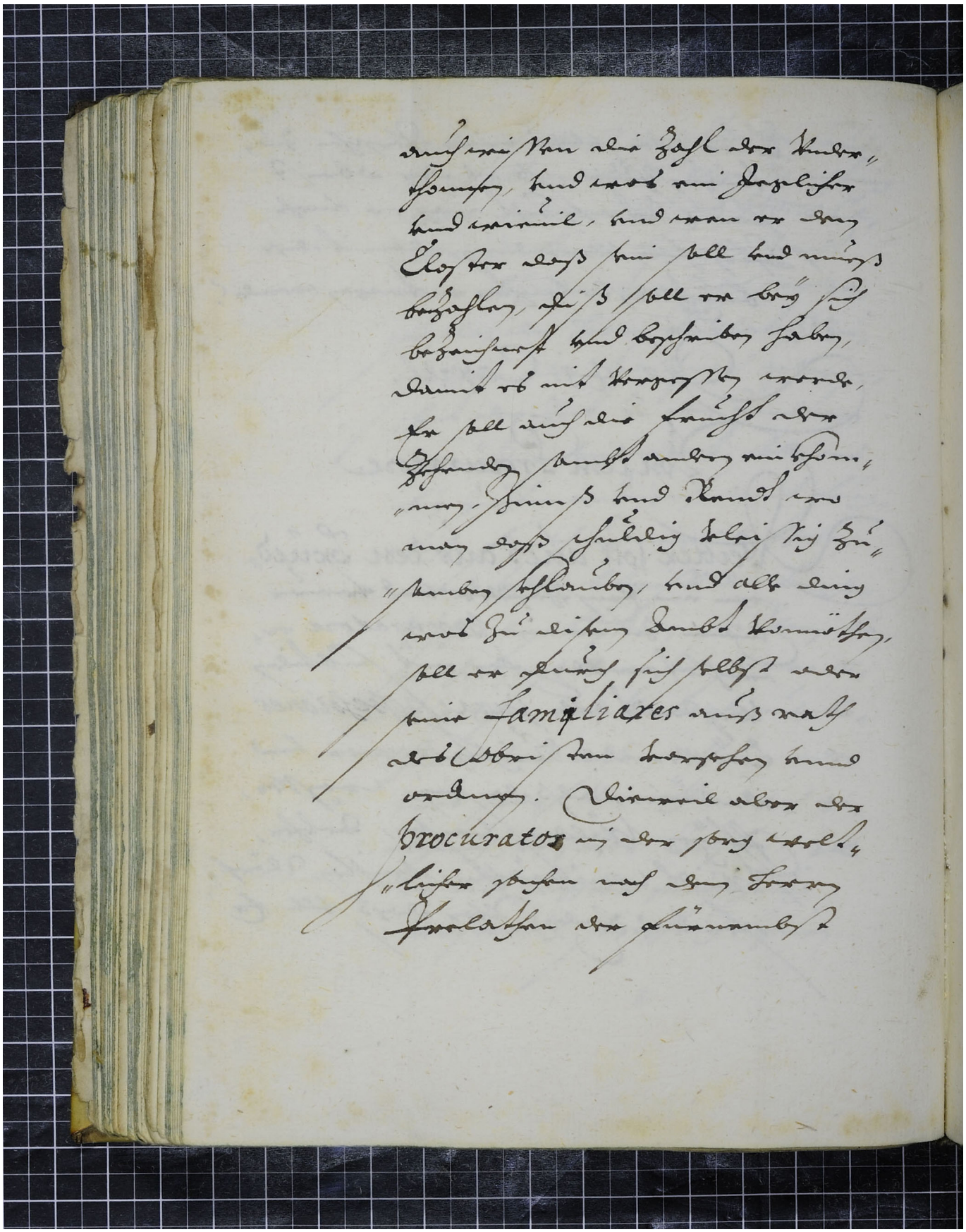

auch wissen die Zahl der Kuder-
schuechen, und was ain jedlicher
kund weiniel, und wan er den
Closter dass ain pell und muess
bezahlen, alles pell er bey sich
bezaichnet und beschriben haben,
damit es nit vergessen werde,
er pell auch die Kuech oder
Schuecken, auch andere ainkhom-
men, Zinns und Kunt ver-
ainen dass schuldig bei sich zu
stenden schluessen, und alle ding
was zu ainem dauch Kunöthen,
pell er durch sich selbst oder
ain familiares aus nach
ab Abbtisten bestehen und
ordenen. Wiewiel aber der
procurator ain der pey wel-
lichen stehen nach dem Ter-
Prelaten der Kunnenbest