355x330, um 1474 Seite 358r

Quelle: https://manuscripta.at/?ID=47046
Copyright: Klosterneuburg, Augustiner-Chorherrenstift

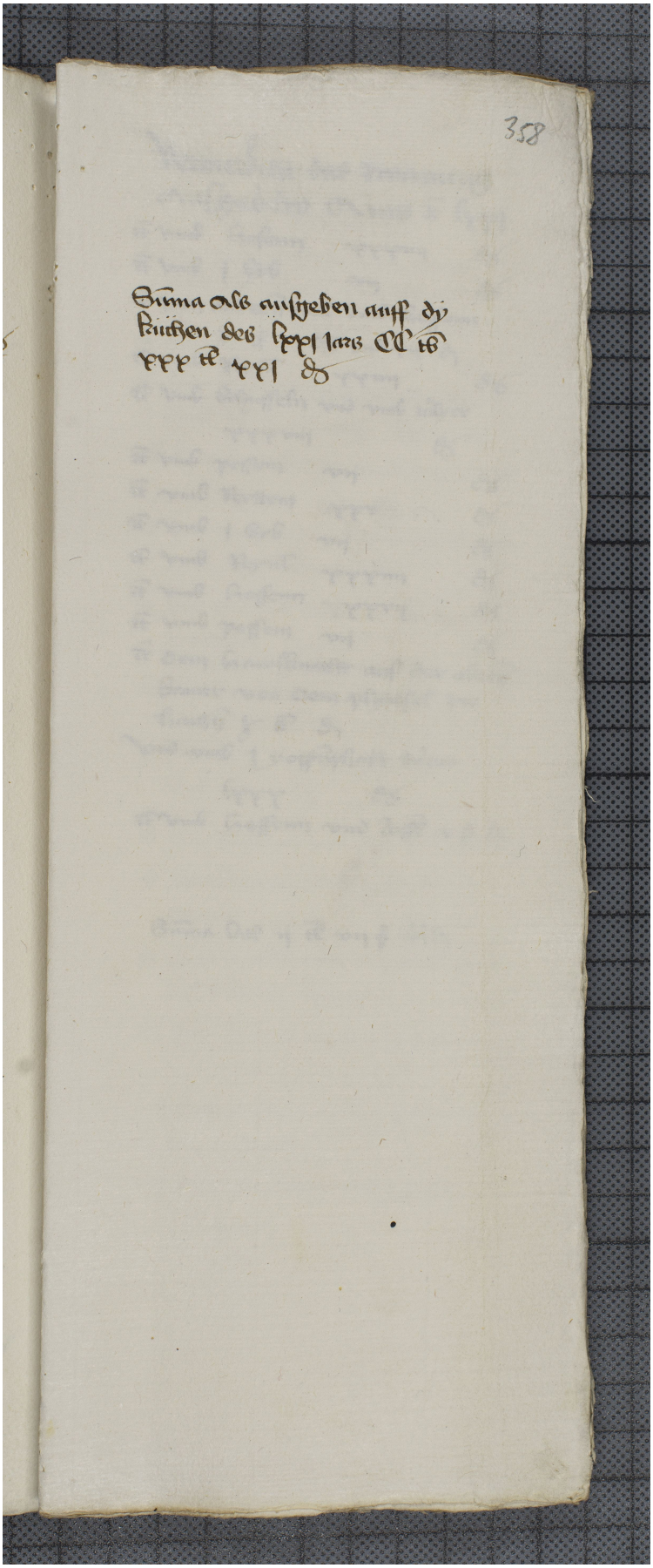

358

Summa als aufsteben auff di
Pinchen des Sepl lars CC tb
ppp tb. ppl do