Melk, Mitte 15. Jh. /2. Hälfte 15. Jh. (1443, 1449, 1455); Wien, Ende 15. Jh. Seite 26v
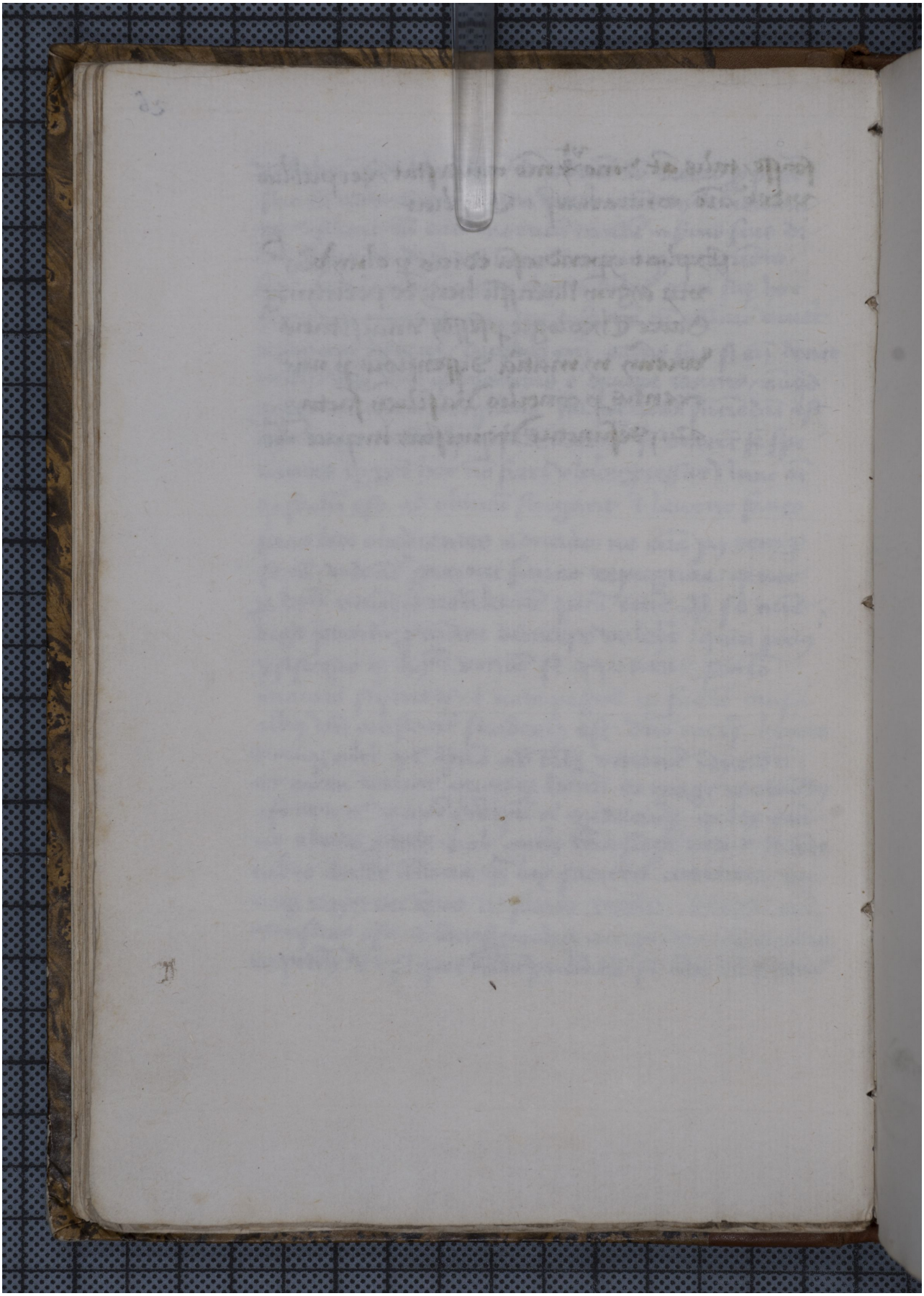
Quelle: http://manuscripta.at/?ID=40590
Copyright: Melk, Benediktinerstift