Quelle: https://manuscripta.at/?ID=45464
Copyright: Salzburg, Erzabtei St. Peter, Benediktinerstift, Archiv

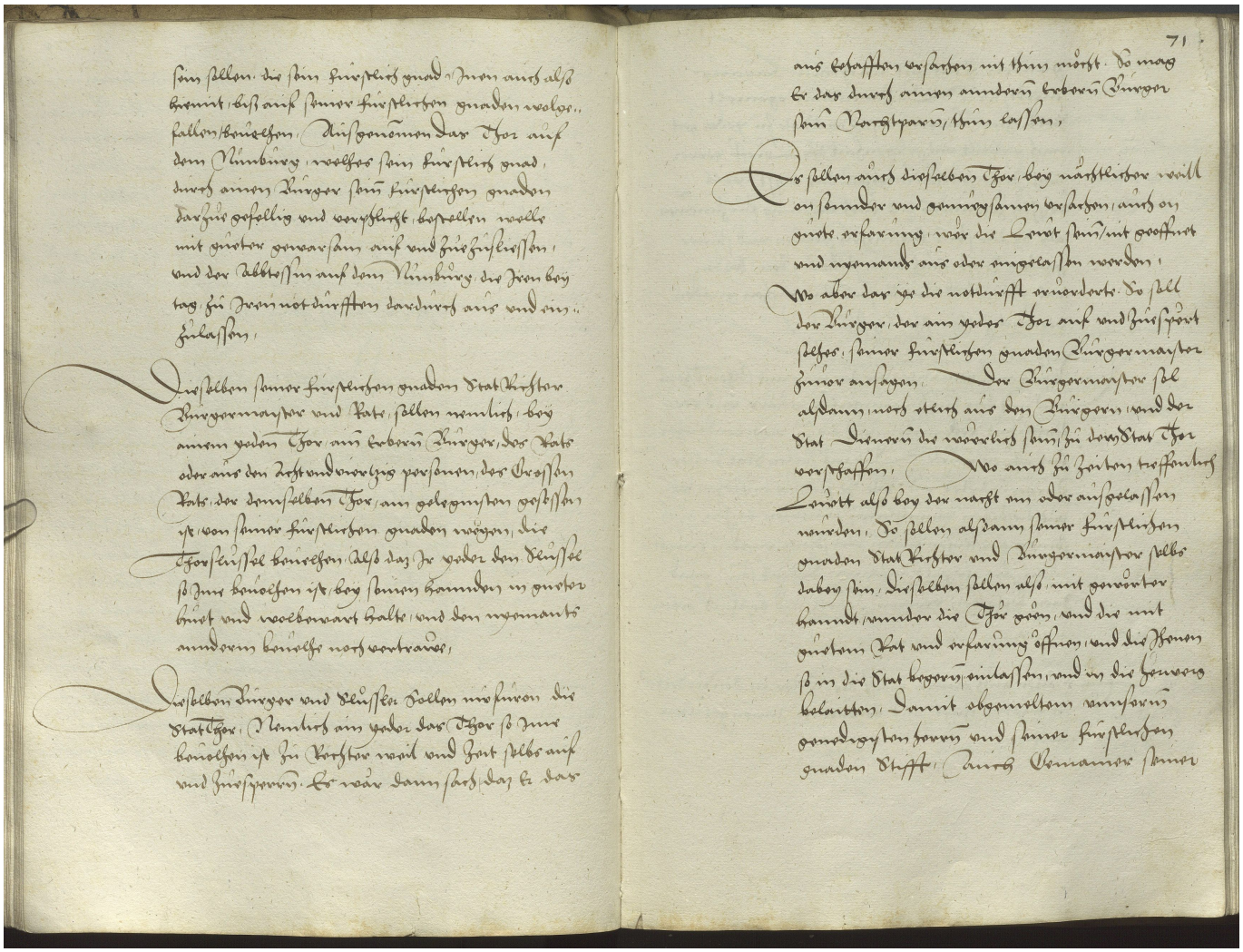

sein selben. der sein fürstlich gnad. Jnen auch also
kennt, biß auf seiner fürstlichen gnaden wolge-
fallen beruchen. Ausgenomen das Thor auf
dem Nunberg, welches sein fürstlich gnad.
durch einen Burger sein fürstlichen gnaden
darzue gefellig und verphlicht, bestellen welle
mit gutter gewarsam auf und zuzuschlessen,
und der Abtessin auf dem Nunberg, der Jren bey
tag zu Jrem notdurfft dardurch aus und ein
zulassen.

Dieselben seiner fürstlichen gnaden Stat Richter
Burgermaister und Rat, sellen nemlich, bey
einem yeden Thor, ein erberen Burger, des Rats
oder aus den Achtundvierzig personen, der Grossen
Rats, der denselben Thor, am gelegensten gesessen
ist, von seiner fürstlichen gnaden wegen, die
Thorschlussel beuelhen. Also das je yeder den Schlussel
so zum beuelchen ist, bey seinen handen in gutter
hut und wolbewart halte, und den niemants
anderem beuelche noch vertraue.

Dieselben Burger und Schlosser sollen nit seinen die
Statthor. Nemlich ein yeder das Thor so zum
beuelchen ist zu Richter weil und Zeit selbs auf
und zuspernen. Es wäre denn sach, das er das

aus ehafften ersachen nit thun möcht. So mag
er das durch einen anderen erberen Burger
sein Vorgtparen, thun lassen.

Es sellen auch dieselben Thor, bey nächtlicher weill
an sunder und gemeyn sammen ersachen, auch an
gute erfarung, nöt die Leut sein, nit geoffnet
und niemands aus oder eingelassen werden.
Wo aber das je die notdurfft erfordert. So sell
der Burger, der ein yeder Thor auf und zuspert
selbes, seiner fürstlichen gnaden Burgermaister
heuer ansagen. Der Burgermaister sel
alsdann, noch etlich aus den Burgern, und der
Stat Diener der widerleit sein, zu dem Stat Thor
verschaffen. Wo auch zu zeiten treffenlich
Leutt also bey der nacht ein oder auszelassen
weren. So sellen alsdann seiner fürstlichen
gnaden Stat Richter und Burgermaister selbs
dabey sein. Dieselben sellen also mit gewerter
hannd, under die Thor gen, und der mit
gutten Rat und erfarung öffnen, und die Jenen
so in die Stat begeren, einlassen, und in die Herberg
beleiten. Damit abgemeltem unserem
genedigsten herren und seiner fürstlichen
gnaden Stift. Auch Gemainer seiner