Quelle: https://manuscripta.at/?ID=45465
Copyright: Salzburg, Erzabtei St. Peter, Benediktinerstift, Archiv

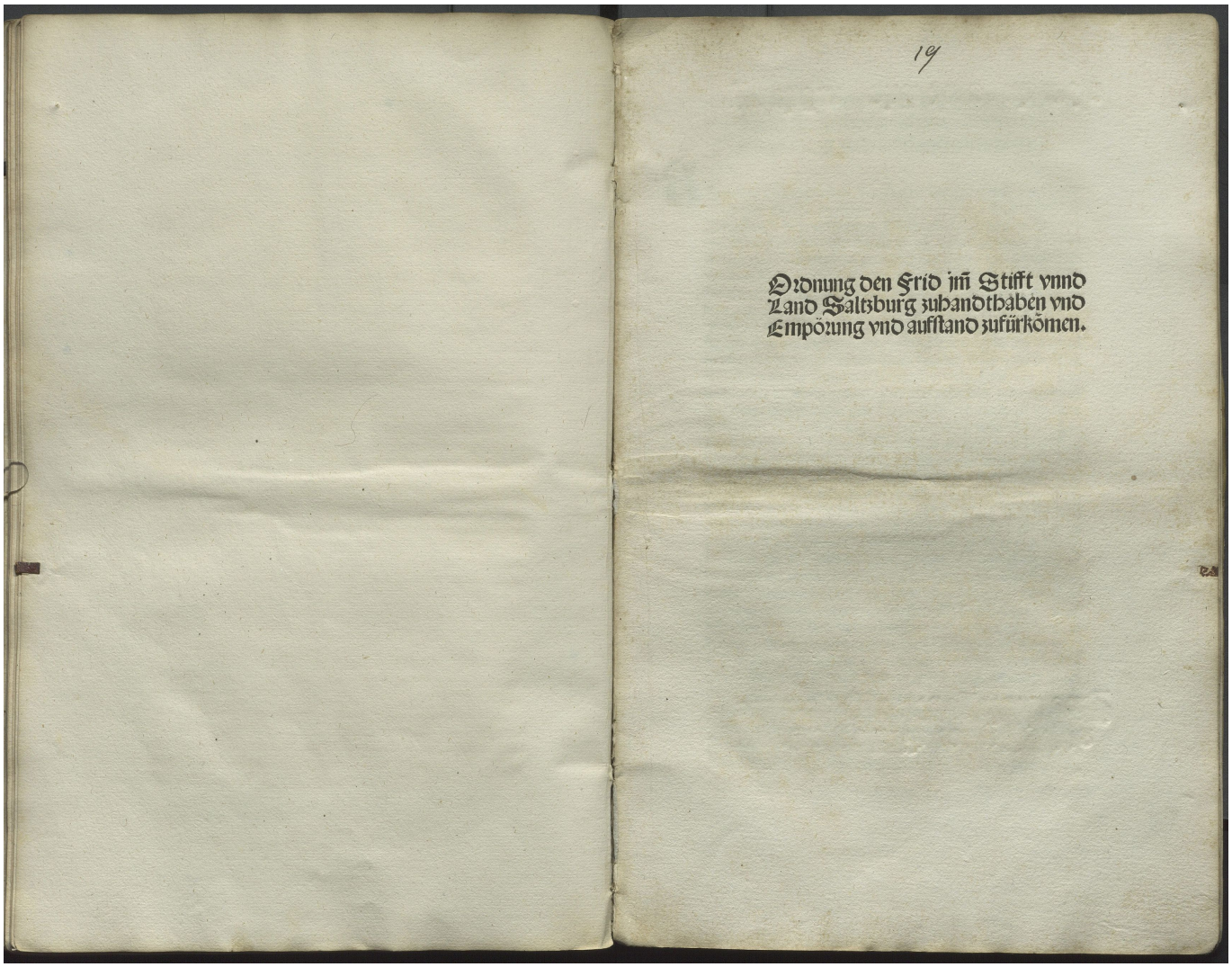

19

Ordnung den Frid im Stifft vnnd
Land Saltzburg zuhandthaben vnd
Empörung vnd aufstand zufürkömen.