Quelle: https://manuscripta.at/?ID=8131
Copyright: Salzburg, Universitätsbibliothek

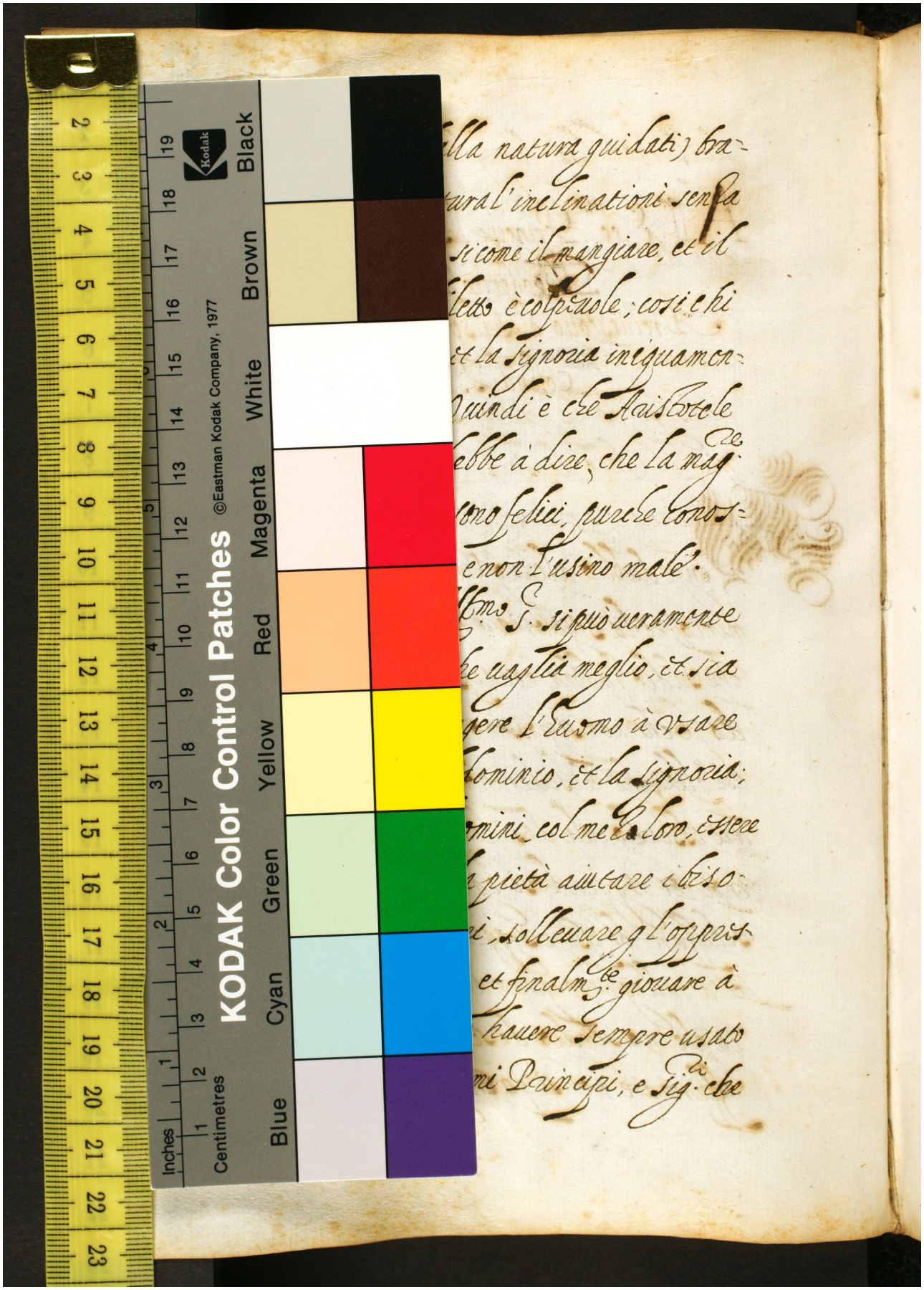

lla natura guidati) bra-
ural'inclinationi senza
si come il mangiare, et il
lento è colpevole; così chi
et la signoria inequamen-
Quindi è che Aristotele
ebbe à dire, che la mag.
sono felici, purche sono
e non l'usino male.
Ill.mo S. si può veramente
che vaglia meglio, et sia
gere l'huomo à vsare
dominio, et la signoria;
mini col mezzo loro, essere
pietà aiutare i biso-
i, sollevare gl'oppres-
et finalm.te giouare à
hauere sempre usato
mi Prencipi, e sig.ri che