IOHANNES GEUSS · WOLFGANGUS DE STEIN · NICOLAUS DE DINKELSBÜHL · CRISTANNUS DE HUERBEN · BERNHARDUS DE KRAIBURG

Wien, 1442 /Salzburg, 1450/51 Seite 200r
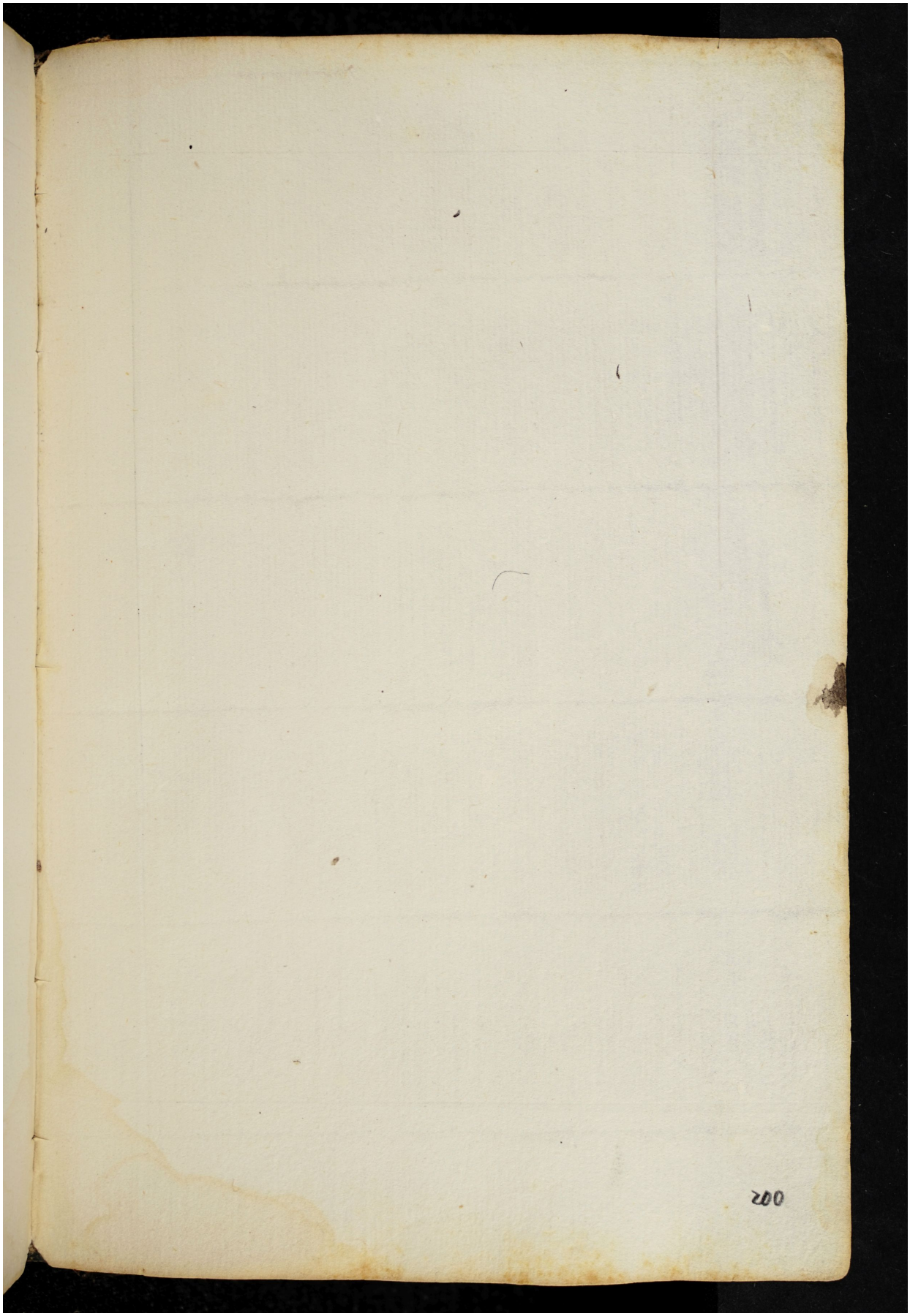
Quelle: https://manuscripta.at/?ID=8208
Copyright: Salzburg, Universitätsbibliothek