Quelle: https://manuscripta.at/?ID=8287
Copyright: Salzburg, Universitätsbibliothek

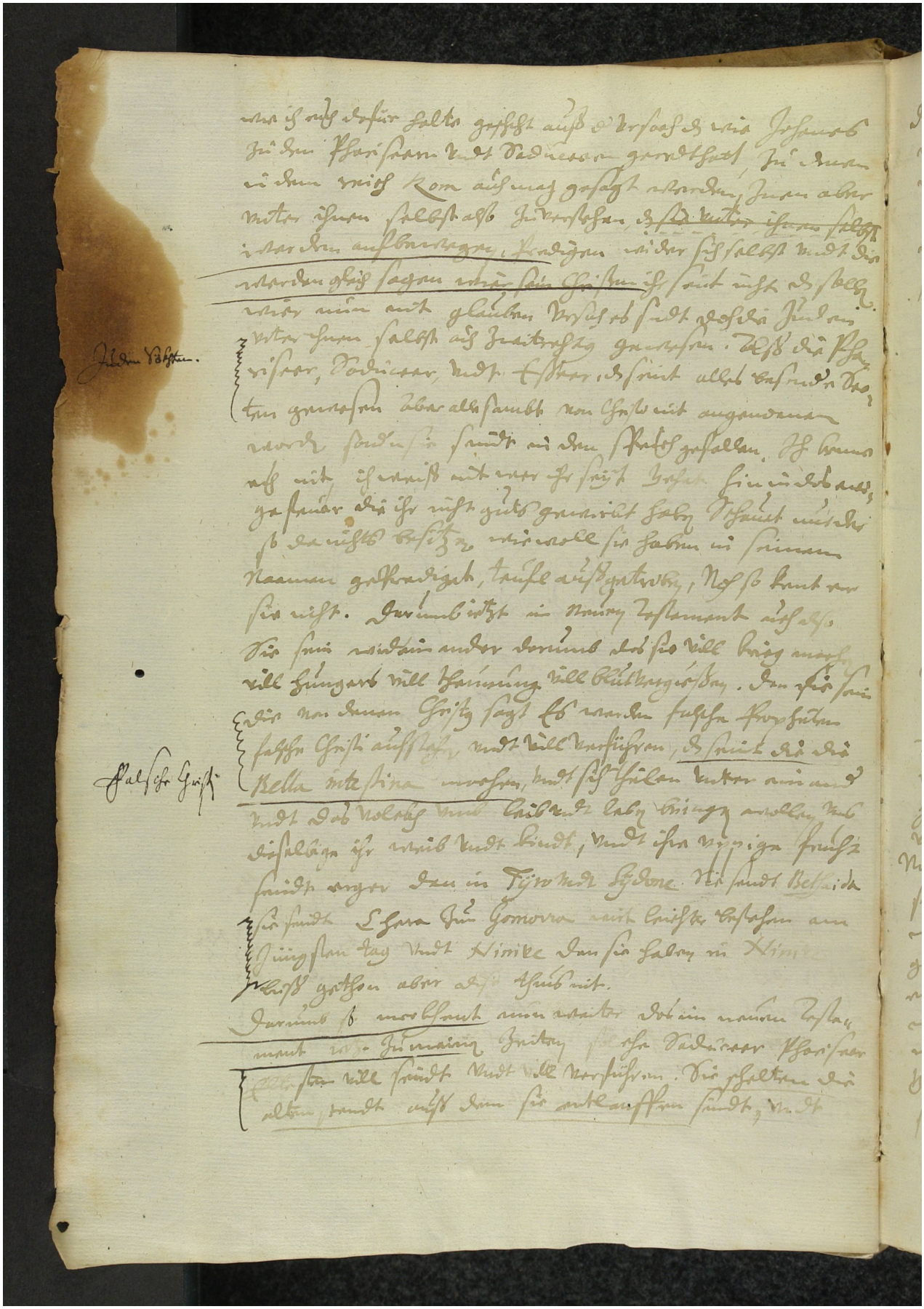

wie ich mich dafür halte geschehen auß Ursach, wie Jesus
zu den Pharisern und Schriftgelehrten geredet hat, zu denen
er dem weib Kon auch nit gesagt worden, denen aber
unter ihnen selbst als zu verstehen, es sei unter ihnen selbst
worden aufbarlich, Predigen wider sich selbst und die
worden geist sagen wie sein Christen ist sind nicht es selbst
wer nun auch glauben Wolle es sind gleich Juden
unter ihnen selbst als zeitrichter gewesen. Also die Pha-
risier, Schriftgelehrten und Esser es sind alles Christen Die
ten gewesen aber allsambt von Christo nit angenommen
worden sondern sind in den stricke gefallen. Es kommt
auch nit ihr weiß nit wer ihr seid Gehet hin und ler-
nen was das ich nicht gutes gewirkt habe Schaut und sie
ist da nichts besitzen wie wolle sie haben in seinem
Namen gepredigt, teufel ausgetrieben, Noch so kennt er
sie nicht. Darumb setzt im Neuwen Testament auch
die sein wie dann unter denen das sie will krieg machen
will Hungers will Pestilenz will Blutvergießen. Dan ihr sein
eins von denen Christi sagt es werden falsche Propheten
falsche Christi aufstehen und viel verführen, es sind die die
Bella intestina machen, und sich hüten unter einander
und das volcke und Leibende leib bringen wollen und
dieselbigen ihr weib und kindt, und ihre verpigen freuch
sind ärger denn die Tyrer und Sydone. Die sind Bethsaida
sie sind Chora Sie Gomorra wird leichter bestehen am
jüngsten tag und Nineve denn sie haben in Nineve
Christi gethan aber die thun nit.
Darumb so mochtest nun weiter der ein neuwen Testa-
ment wie zu meiner Zeitten die Pedriner Pharisier
Schriftgelehrten viel sind und viel verführen. Die gehalten die
alten sind auch denen sie auch auffsten sind, und

Jhesus Töchter.

falsche Christi