Quelle: https://manuscripta.at/?ID=8287
Copyright: Salzburg, Universitätsbibliothek

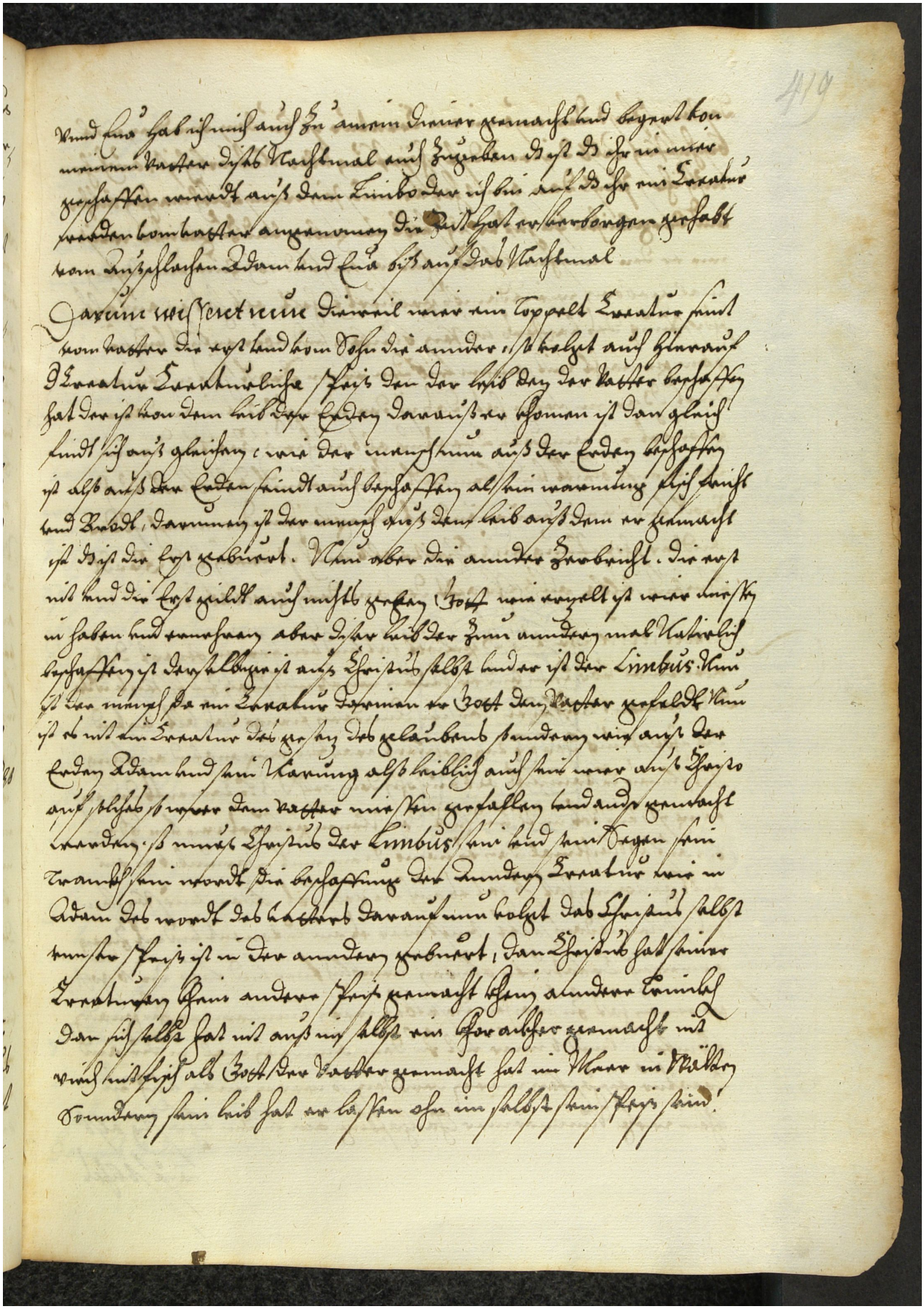

419

Und eua hab ich mich auch zu einem Diener gemacht und beyrat kon
meinen Vatter dises Nachtmal auch zugeben Dast du ihr in unser
geschaffen werdt aus dem Limbo der ich bin auf daß ich mit Creatur
werden bombastus angenommen die Christ hat er verborgen gehabt
von anfang Adam und eua bist auf das Nachtmal

Jacobus wie secret reine Dieweil wir ein Coppelt Creatur sind
vom Vatter der erst und vom Sohn die ander, so volgt auch hieraus
d Creatur Creaturliche Fleis der der leib der der Vatter geschaffen
hat der ist von dem leib der Erden darauß er schomen ist dan gleich
leidt ich aus gleichen, wie der menschen aus der Erden geschaffen
ist also aus der Erden sind auch geschaffen alle ding wurzeln kraut
und Kredt, darumen ist der mensch aus dem leib aus dem er gemacht
ist dist die Erst geburt. Nun aber die ander Zu bricht. die erst
nit und die Erst zielt auch nicht zu Gott wie erzelt ist wir dirsty
in haben und verhaben aber dise leib der zum ander mal Natürlich
geschaffen ist der selbige ist auch Christus selbst und er ist der Limbus. Nun
ist der mensch da ein Creatur darumen er Gott den Vatter gehalt Nun
ist es nit ein Creatur des gesetz des glaubens sondern wir aus der
Erden Adam und sein Naturung also leiblich auch sein wir auf Christo
auf stehen so wir dem Vatter nit sein gefallen und auch gemacht
werden. so muß Christus der Limbus sein und sein Vatter sein
Tramsch sein wordt die geschaffung der ander Creatur wie in
Adam der wordt das Vatter darauf nun volgt das Christus selbst
unser Fleis ist in der ander geburt, dan Christus hat seiner
Creaturen kein ander Fleis gemacht kein ander Limbus
dan sich selbst hat nit auf in selbst ein Sonder geschaffen und
auch nit Fleis als Gott der Vatter gemacht hat im Meer in Wälder
Vonderen sein leib hat er lassen ohn in selbst sein Fleis sein.