Quelle: https://manuscripta.at/?ID=8306
Copyright: Salzburg, Universitätsbibliothek

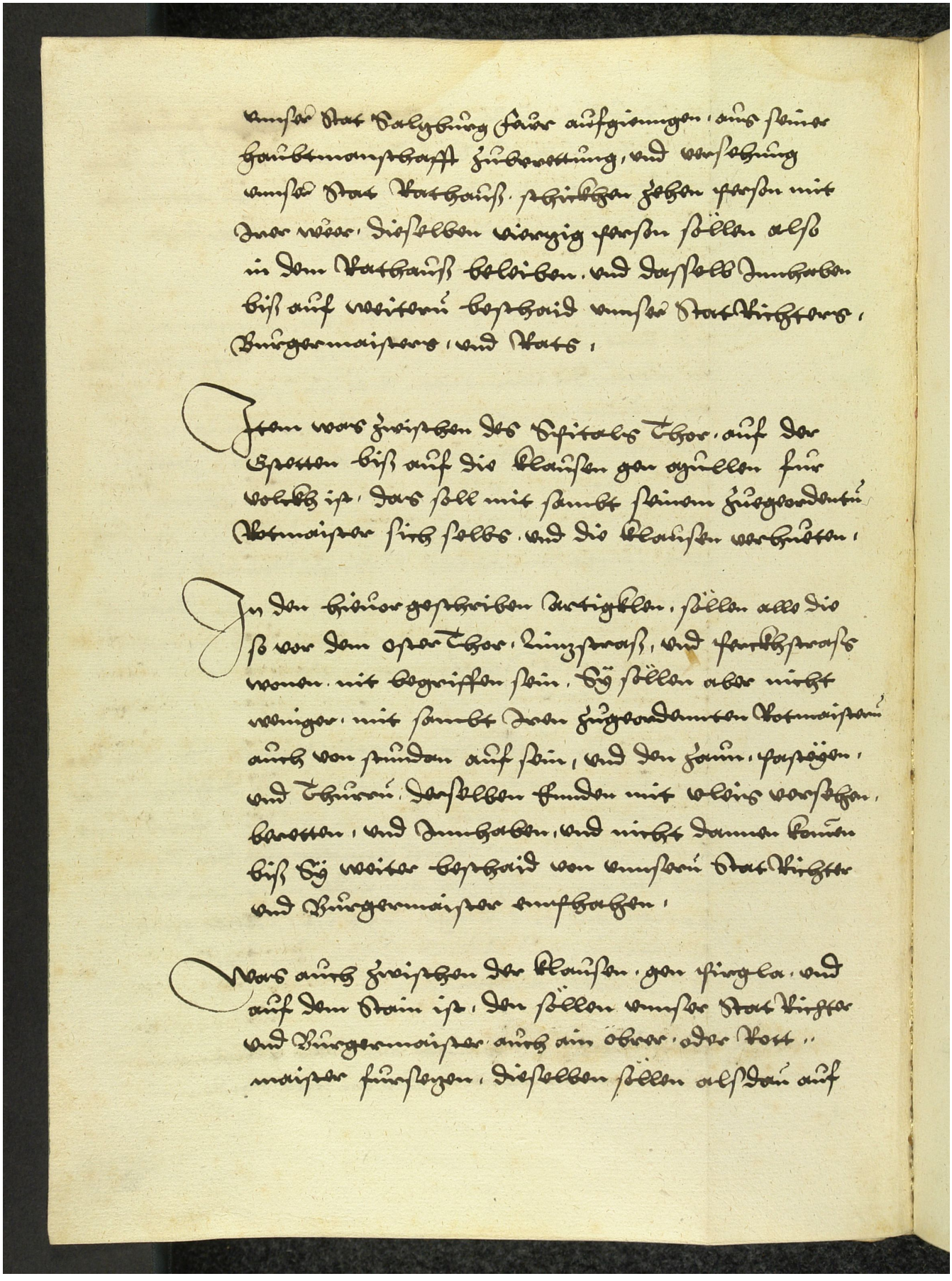

vnnser Stat Salzburg Feur aufgiengen, aus seiner
haubtmanschafft zubrettung, vnd versehung
vnnser Stat Rathauß, schickhen zehen person mit
Irer weer, dieselben viertzig person söllen also
in dem Rathauß beleiben, vnd dasselb Innhaben
biß auf weiterü beschaid vnnser Stat Richters,
Burgermaisters, vnd Rats,

Item was zwischen des Spitals Thor, auf der
Gstetten biß auf die klausen gen Gullen fur
volckh ist, das soll mit sambt seinem zuegeordentü
Rotmaister sich selbs, vnd die klausen verhueten,

In den hieuor geschriben Artigklen, söllen alle die
so vor dem Oster Thor, Linzstraß, vnd Ferckhstraß
wonen, nit begriffen sein, Sy söllen aber nicht
weniger, mit sambt Iren zugeordenten Rotmaisterü
auch von stundan auf sein, vnd den Zaun, Pasteyen,
vnd Thurrü, derselben Ennden mit vleis versehen,
beretten, vnd Innhaben, vnd nicht dannen komen
biß Sy weiter beschaid von vnnserü Stat Richter
vnd Burgermaister empfhahen,

Was auch zwischen der klausen, gen Pirgla, vnd
auf dem Stain ist, den söllen vnnser Stat Richter
vnd Burgermaister auch ain obrer, oder Rott-
maister fursetzen, dieselben söllen alsdan auf