Quelle: https://manuscripta.at/?ID=8306
Copyright: Salzburg, Universitätsbibliothek

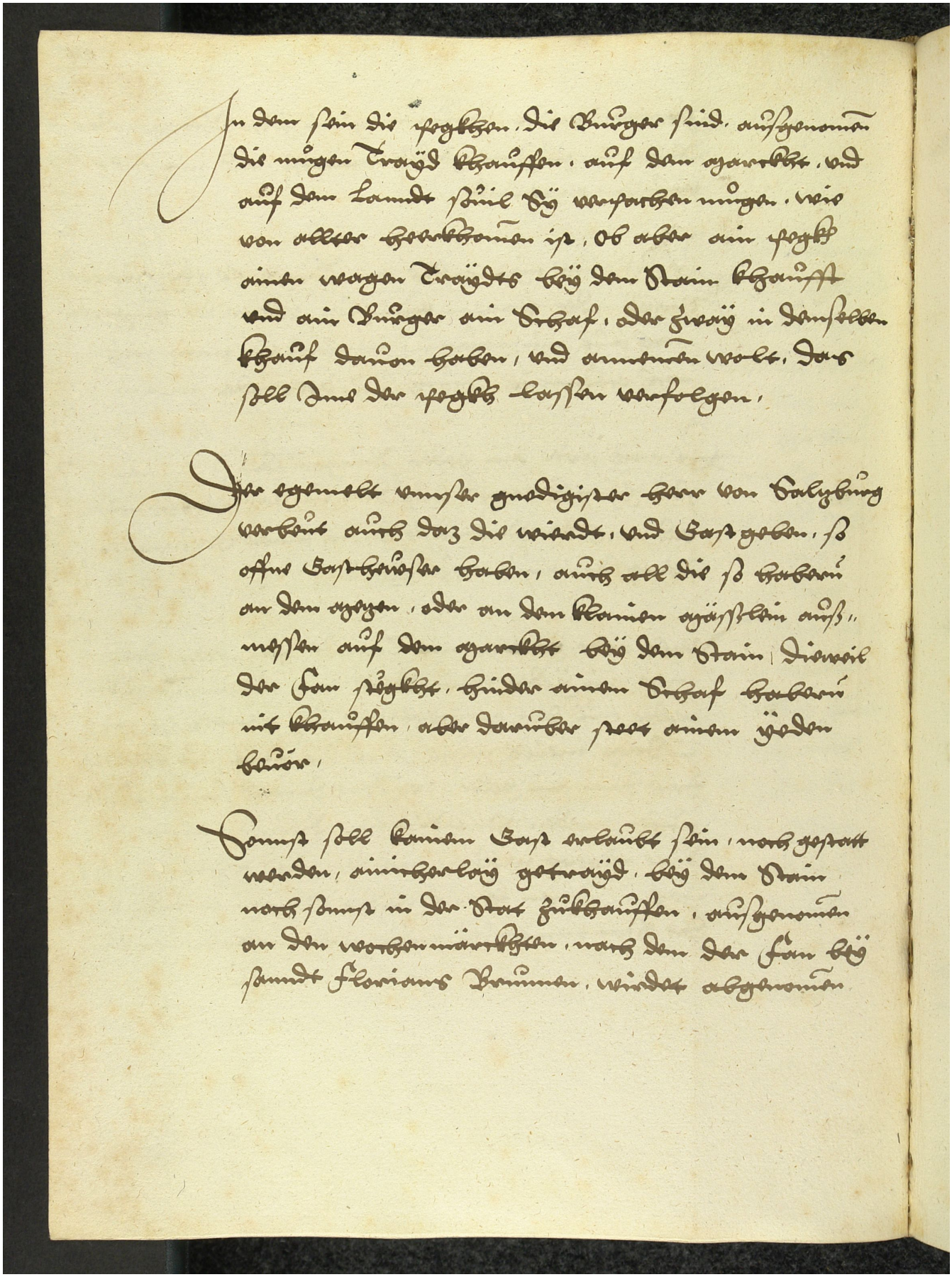

Item dem sein die pegkhen, die Burger sind, ausgenomen die mugen Trayd khaufen, auf dem ayarkht, vnd auf dem Landt stuel bey verpothen mugen, wie von alter herkhomen ist, ob aber ein pegkh einer wagen Traydts bey dem Rain khaufft vnd ein Burger ein Erkhaf, der zwaig in denselben khauf dauon haben, vnd annemen wolt, das soll Im der pegkh lassen verpolgen,

Item ygemelt vnnser gnedigister Herr von Salzburg verbeut auch daz die weirdt, vnd Gastgeben, so offne Gastkhaustar haben, auch all die so khaufen an den ayzen, oder an den Rainen ygesslein auszmessen auf dem ayarkht bey dem Rain, Dieweil der Kan pegkht, hinder einen Erkhaf khaufen mit khaufen, oder darauber peet einen yeden haus,

Item soll keinen Gast erlaubt sein, noch gestatt werden, einkhaufbey getraid, bey dem Rain noch sunst in der Stat zukhaufen, ausgenomen an den wochenmarkhten, nach dem der Kan bey sunt Florians Brunnen, wirdt abgenomen