Quelle: https://manuscripta.at/?ID=8430
Copyright: Salzburg, Universitätsbibliothek

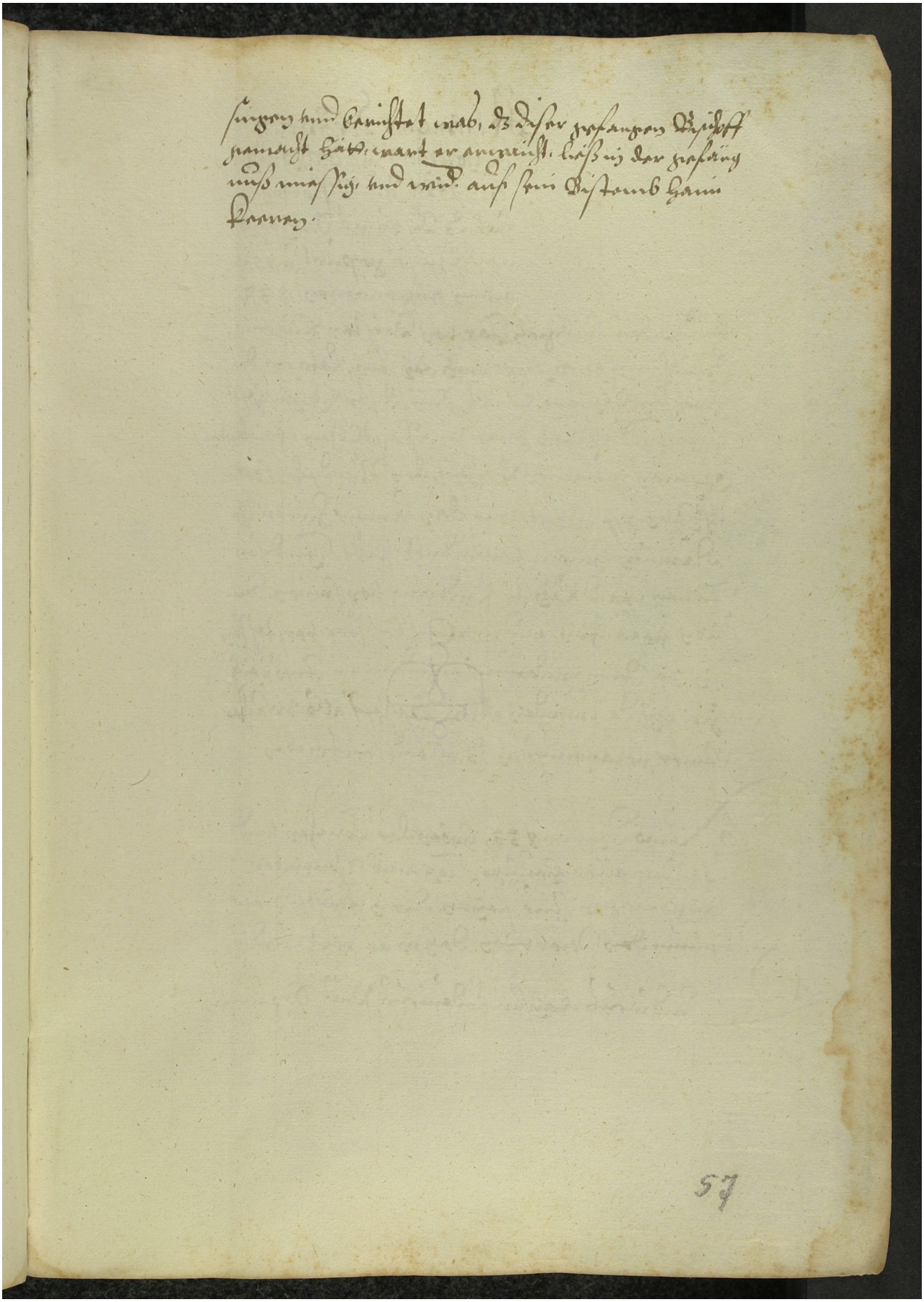

sungen und Kunstat nach, ds dieser gefangen Bischoff
gemacht hätt, nant er anzeigt. Laß mir der gefäng
nus mäßig, und wird auch sein Bistumb heim
kommen.