Quelle: https://manuscripta.at/?ID=8430
Copyright: Salzburg, Universitätsbibliothek

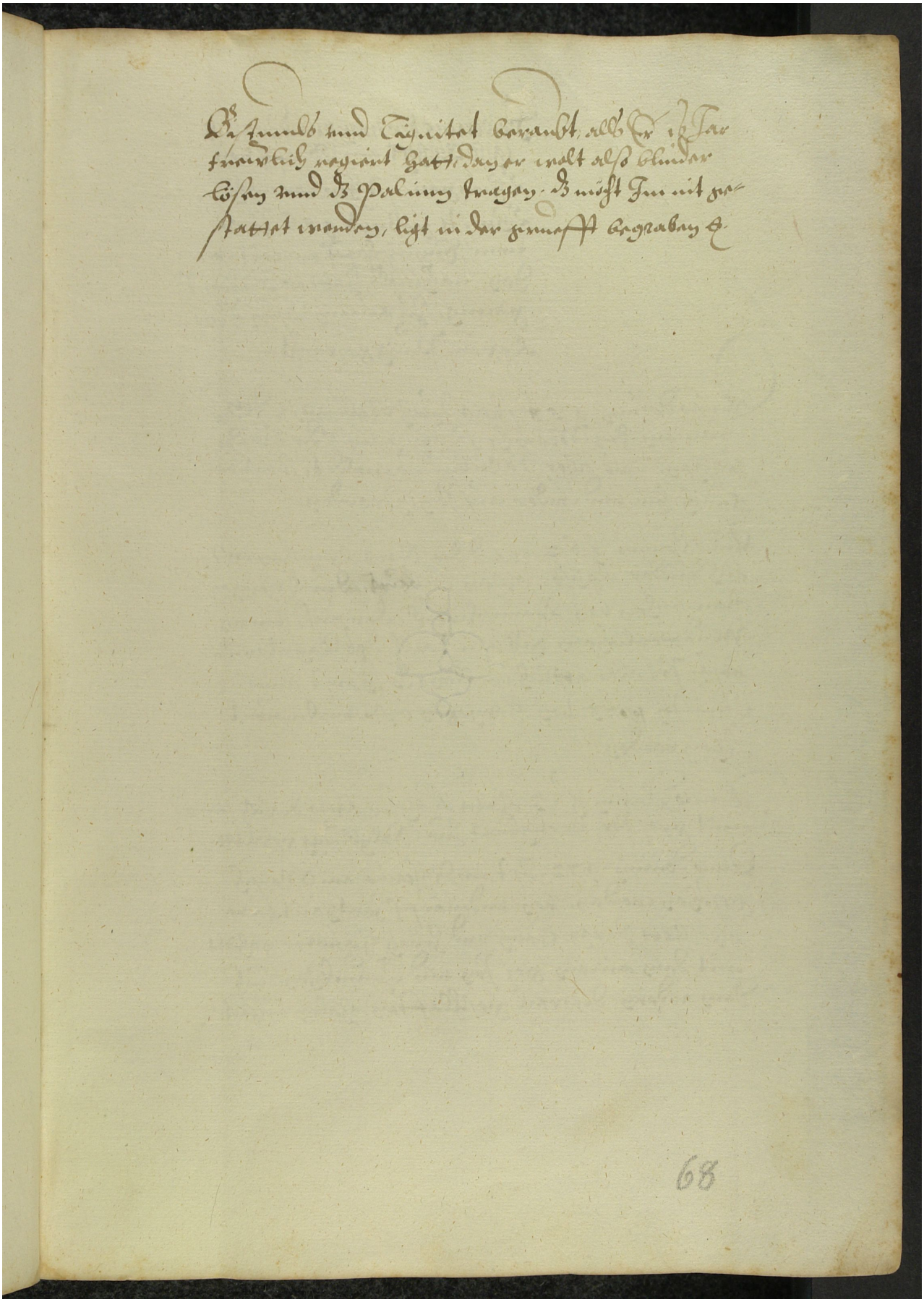

Gesundt und Tugentlich gewandelt, als er ist Jar
frawlich regiert hatt, dan er ward also blinder
Leibs und ist Pahlung tragen, es nicht Jm nit ge-
stattet worden, liegt in der gemeinen Begrabnus.

68