BRUNO DE SEGNI

Oberitalien, 1. Hälfte 14. Jh.

Seite 1r
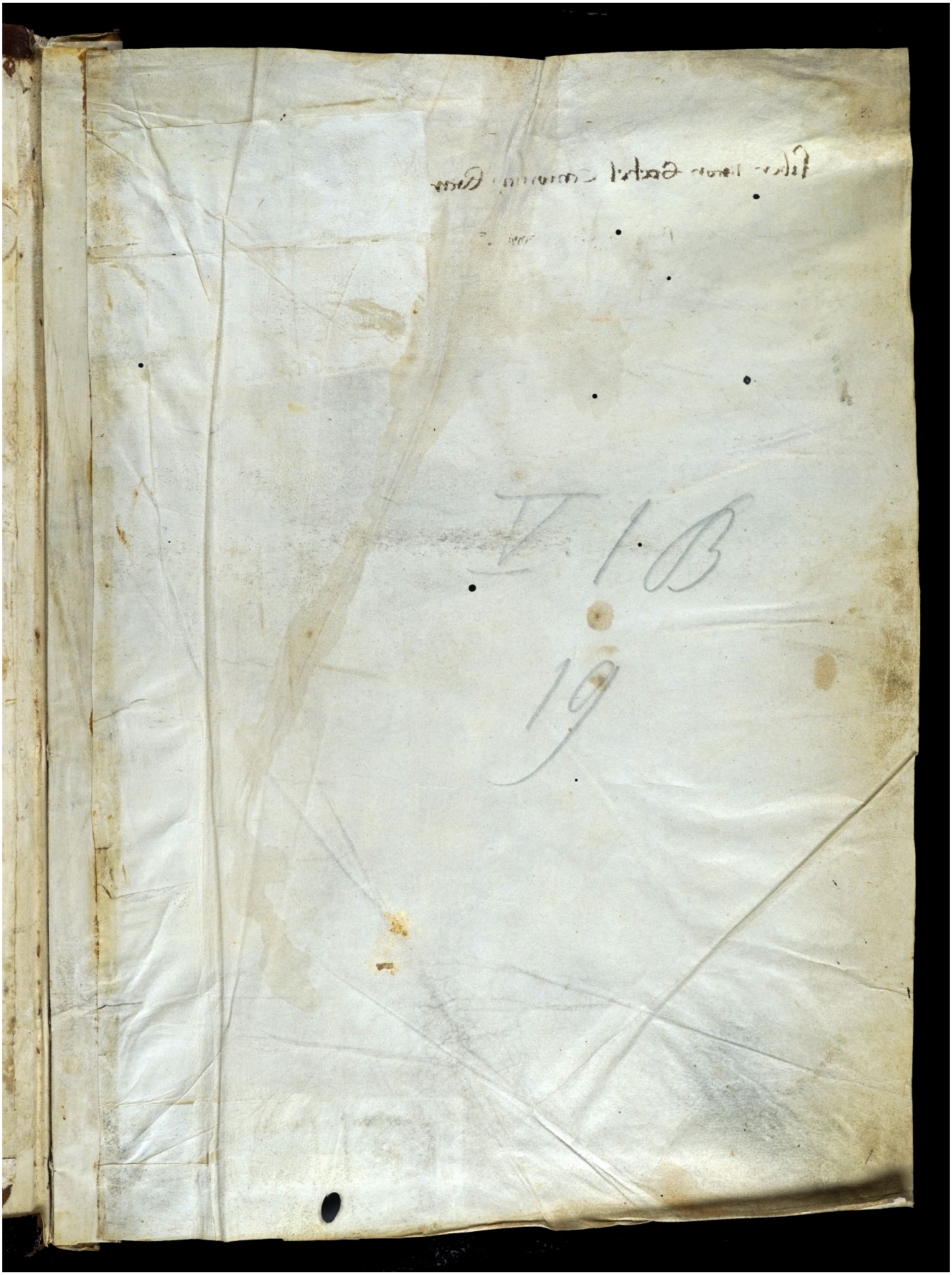
Quelle: https://manuscripta.at/?ID=8454
Copyright: Salzburg, Universitätsbibliothek