GOFFREDUS DE TRANO. BARTHOLOMAEUS BRIXIENSIS. ROFFREDUS

Nordfrankreich (?), 2. Drittel 13. Jh. Seite 1r
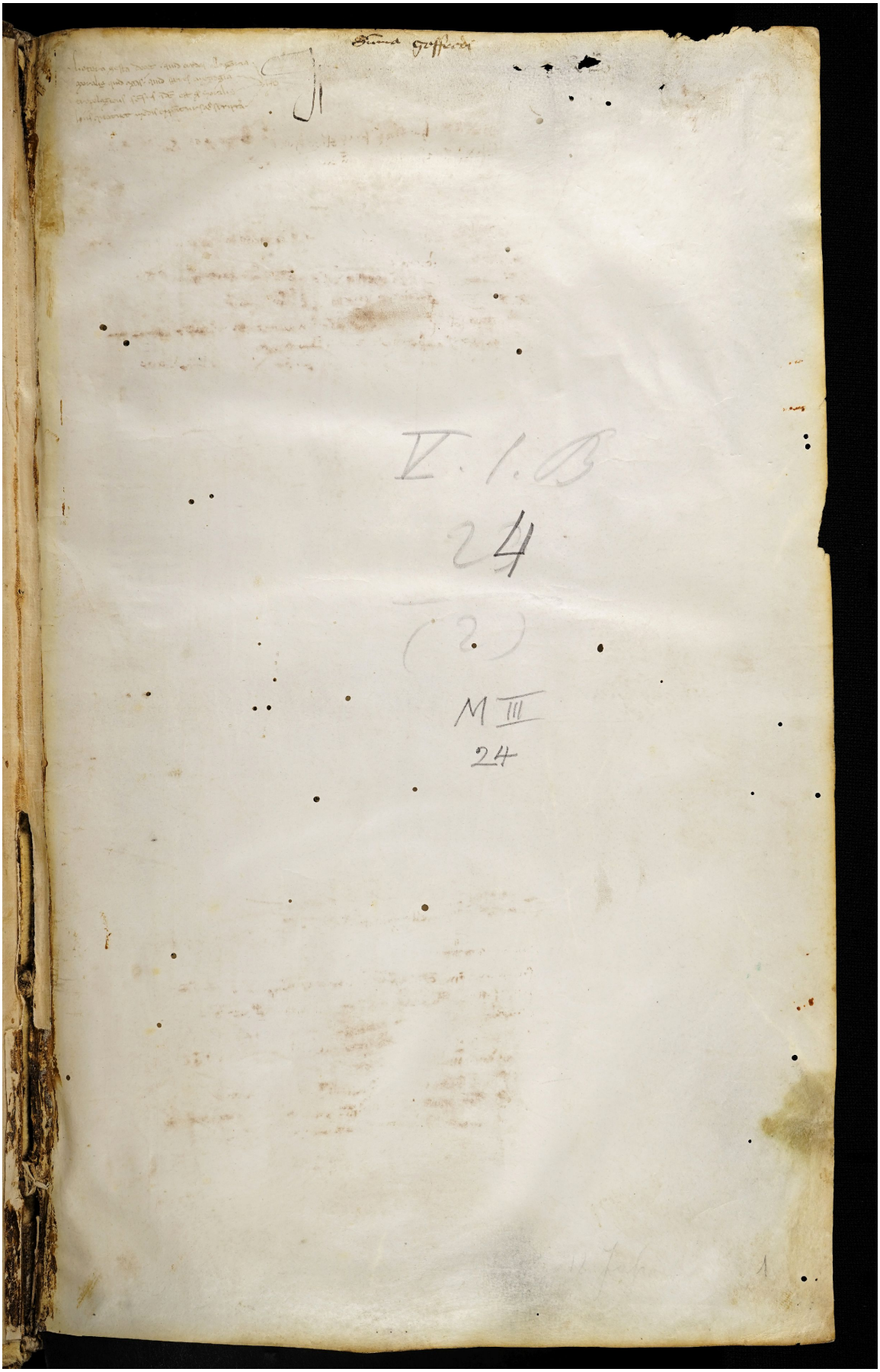
Quelle: https://manuscripta.at/?ID=8458
Copyright: Salzburg, Universitätsbibliothek