Quelle: https://manuscripta.at/?ID=47060
Copyright: Stams, Zisterzienserkloster

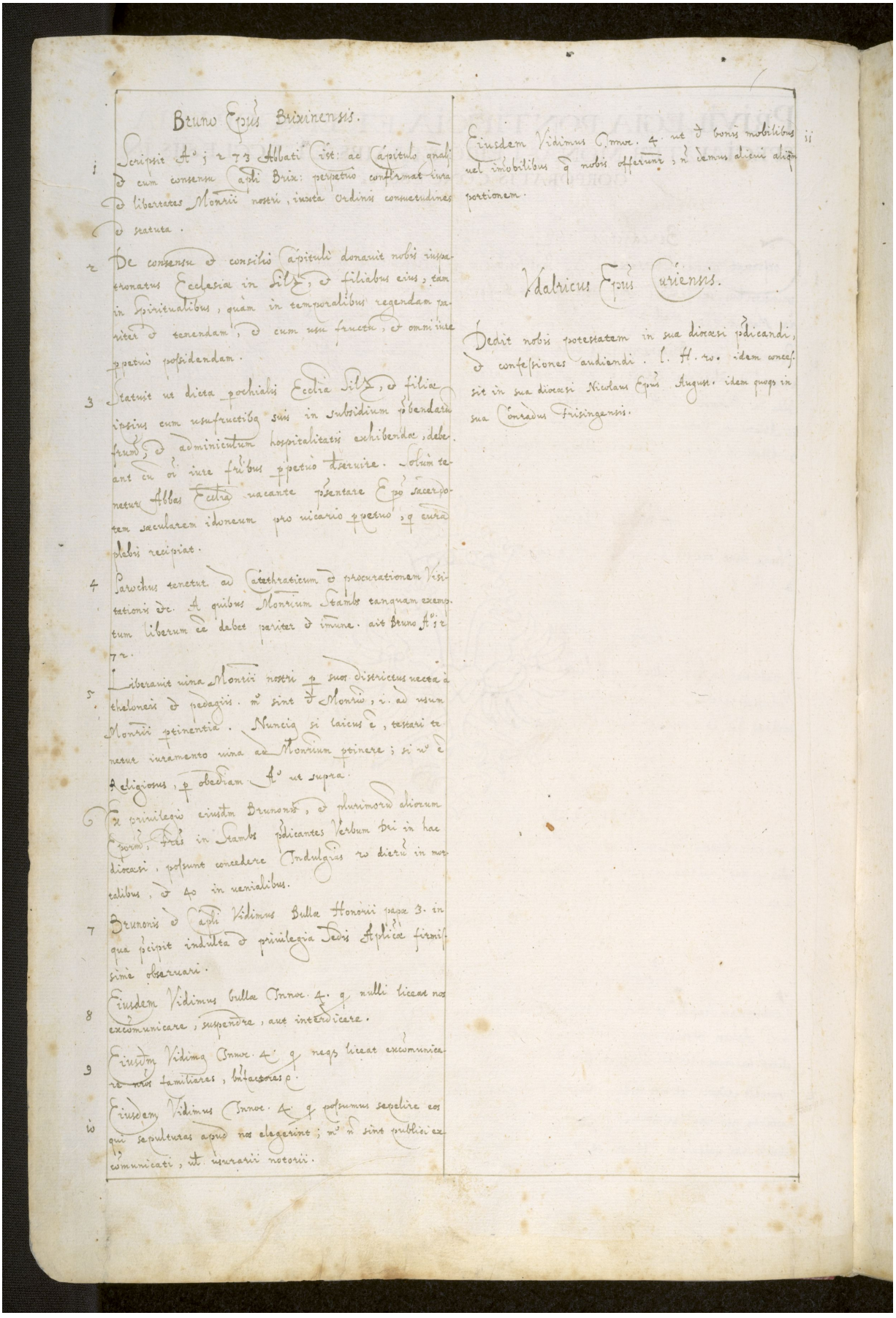

Bruno Epus Brixinensis.

1 Scripsit A° 1273 Abbati Cist: ac Capitulo gnali et cum consensu Capli Brix: perpetuo confirmat iura et libertates Monrii nostri, iuxta Ordinis consuetudines et statuta.

2 De consensu et consilio Capituli donauit nobis iuspatronatus Ecclesiae in Silz, et filiabus eius, tam in Spiritualibus, quam in temporalibus regendam pariter et tenendam, et cum usu fructu, et omni iure ppetuo possidendam.

3 Statuit ut dicta pochialis Eccla Silz, et filiae ipsius cum usufructibus suis in subsidium pbendarum frum, et adminiculum hospitalitatis exhibendae, debeant cu oi iure fribus ppetuo dseruire. Solum tenetur Abbas Eccla uacante psentare Epo sacerdotem saecularem idoneum pro uicario ppetuo, q cura plebis recipiat.

4 Parochus tenetur ad Catethraticum et procurationem Visitationis etc. A quibus Monrium Stambs tanquam exemptum liberum ee debet pariter et imune. ait Bruno A° 1272.

5 Liberauit uina Monrii nostri p suos districtus uecta à theloneis et pedagiis. m° sint d Monrio, i. ad usum Monrii ptinentia. Nuncig si laicus e, testari tenetur iuramento uina ad Monrium ptinere; si u° e Religiosus, p obediam A° ut supra.

6 Ex priuilegio eiusdm Brunonis, et plurimorum aliorum Eporum, Fres in Stambs pdicantes Verbum Dei in hac diocaesi, possunt concedere Indulgias 20 dierum in mortalibus, et 40 in uenialibus.

7 Brunonis et Capli Vidimus Bullae Honorii papae 3. in qua pcipit indulta et priuilegia Sedis Aplicae firmissime obseruari.

8 Eiusdem Vidimus bullae Innoc. 4. q nulli liceat nos excomunicare, suspendre, aut interdicere.

9 Eiusdm Vidimus Innoc. 4. q neqs liceat excomunicare nros familiares, bnfactores &c.

10 Eiusdem Vidimus Innoc. 4. q possumus sepelire eos qui sepulturas apud nos elegerint; m° n sint publici excomunicati, ut usurarii notorii.

11 Eiusdem Vidimus Innoc. 4. ut d bonis mobilibus uel imobilibus q nobis offerunt, n demus alicui aliqm portionem.

Vdalricus Epus Curiensis.

Dedit nobis potestatem in sua diocaesi pdicandi, et confessiones audiendi. l. H. 20. idem concessit in sua diocaesi Nicolaus Epus August. idem quoqs in sua Conradus Frisingensis.