Quelle: https://manuscripta.at/?ID=47060
Copyright: Stams, Zisterzienserkloster

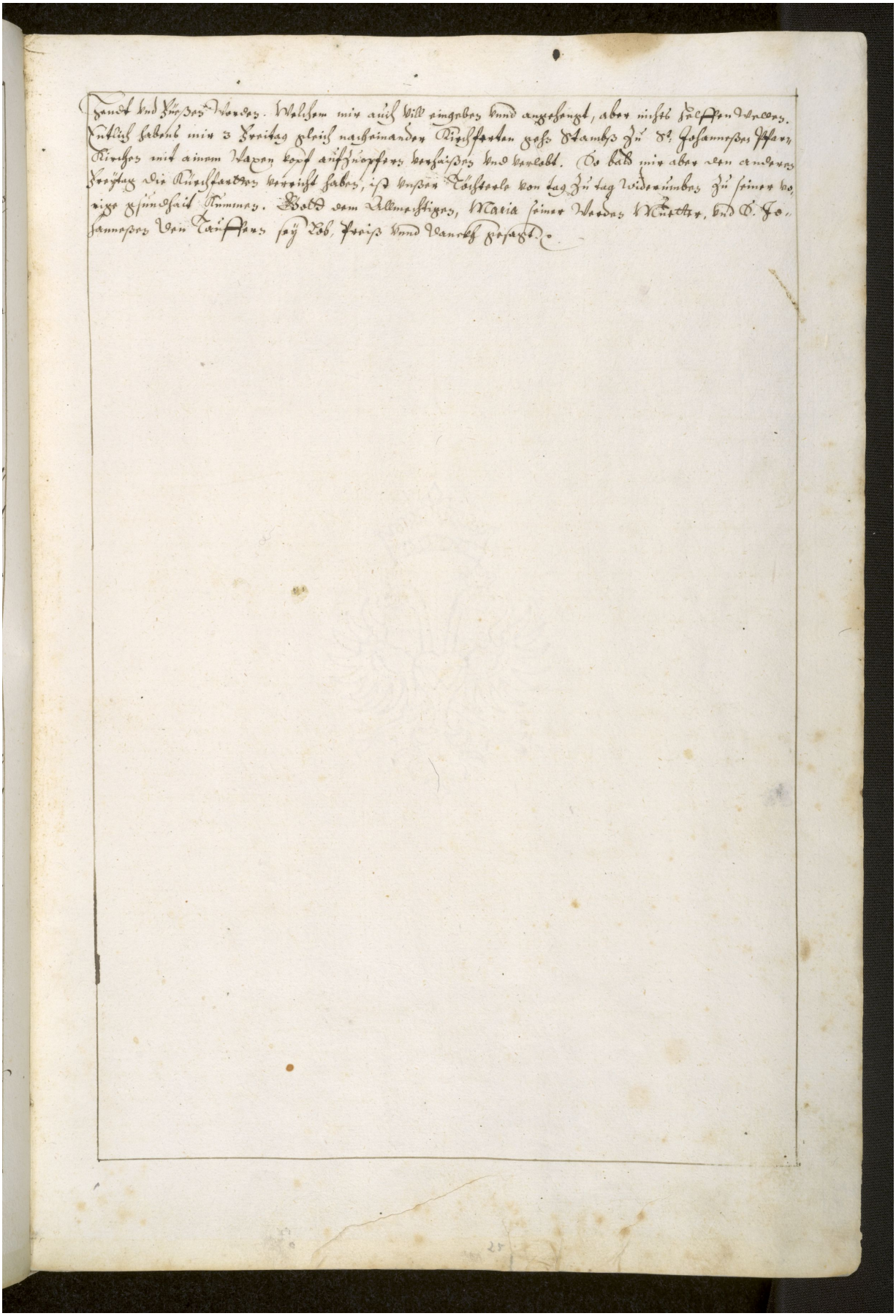

Handt vnd Füßen verdorr. Welchem mir auch Vill eingeben vnnd angehangt, aber nichts helffen wollen. Entlich habend mir 3 Freitag gleich nachainander Wallfarten gehn Stambs zu d. Johannesen Pfarr Kirchen mit ainem Klapen Leib aufhinaufen verlaißen vnd verlebt. Es hab mir aber den andern Freytag die Wallfarthen verricht haben, ist besser Leibserle von tag zu tag widerumben zu seiner vorigen gesundheit kommen. Hab dem Allmechtigen, Maria seiner Mutter, vnd d. Johannesen den Taufer sey Lob, Preiß vnnd Danckh gesagt.