Quelle: https://manuscripta.at/?ID=47062
Copyright: Stams, Zisterzienserkloster

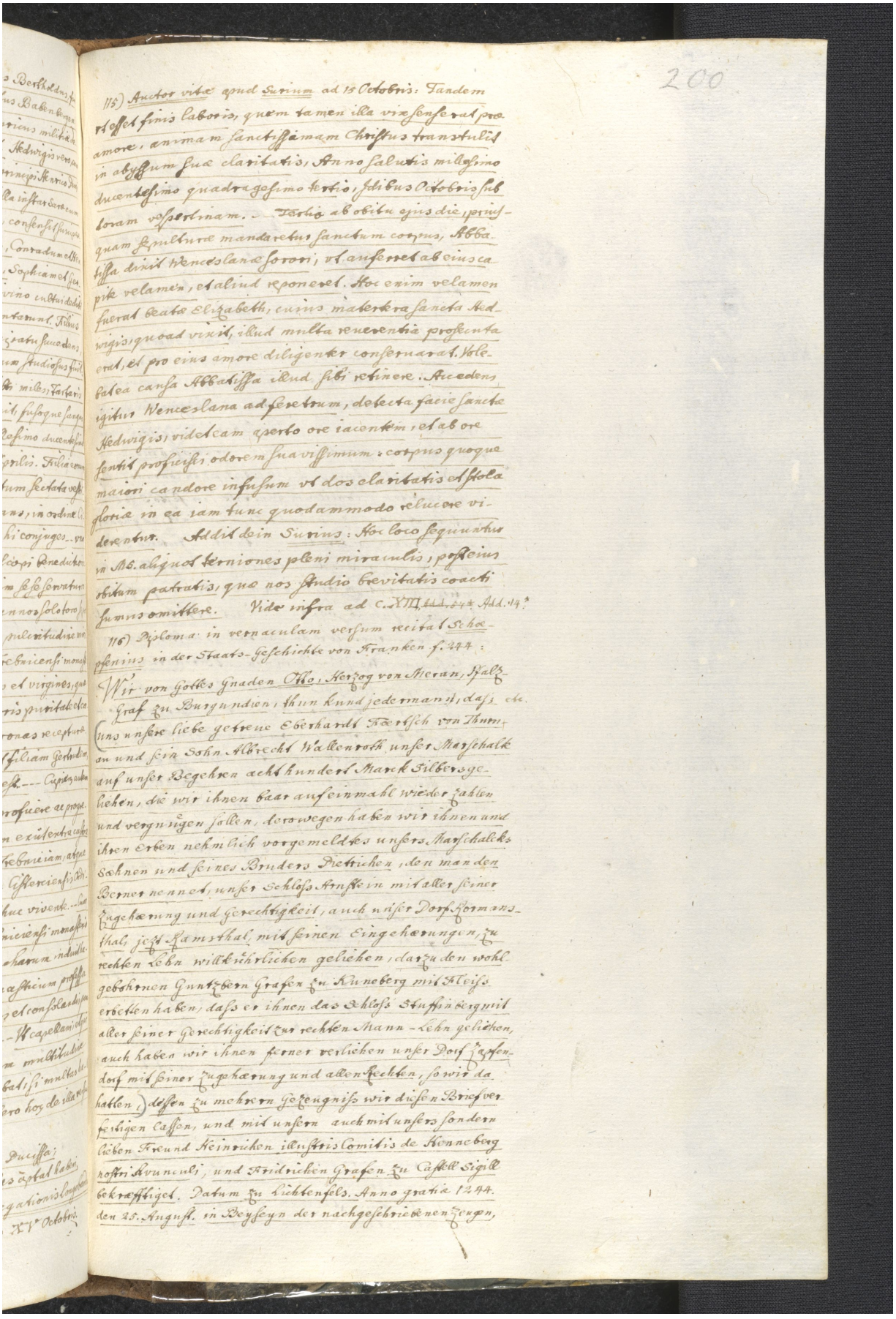

115) Auctor vitæ apud Surium ad 15 Octobris: Tandem ut esset finis laboris, quem tamen illa vix senserat præ amore, animam sanctissimam Christus transtulit in abyssum suæ claritatis, Anno salutis millesimo ducentesimo quadragesimo tertio, Idibus Octobris sub doram vespertinam. — Tertio ab obitu ejus die, priusquam sepulturæ mandaretur sanctum corpus, Abbatissa dixit Wenceslanæ sorori, ut auferret ab eius capite velamen, et aliud reponeret. Hoc enim velamen fuerat beatæ Elizabeth, cuius matertera sancta Hedwigis, quoad vixit, illud multa reverentia prosecuta erat, et pro eius amore diligenter conservarat. Volebat ea causa Abbatissa illud sibi retinere. Accedens igitur Wenceslana ad feretrum, detecta facie sanctæ Hedwigis, videt eam aperto ore iacentem, et ab ore sentit proficisci odorem suavissimum: corpus quoque maiori candore infusum ut dos claritatis et stola gloriæ in ea iam tunc quodammodo relucere viderentur. Addit dein Surius: Hoc loco sequuntur in MS. aliquot terniones pleni miraculis, post eius obitum patratis, quæ nos studio brevitatis coacti sumus omittere. Vide infra ad c. XIII, ~~Add. 54~~ Add. 14.

116) Diploma in vernaculam versum recitat Schœpfenius in der Staats-Geschichte von Franken f. 244:

Wir von Gottes Gnaden Otto, Herzog von Meran, Pfalz-Graf zu Burgundien, thun kund jedermann, dass etc. uns unsere liebe getreue Eberhardt Fœrtsch von Thurnau und sein Sohn Albrecht Wallenroth unser Marschalk auf unser Begehren acht hundert Marck Silbers geliehen, die wir ihnen baar auf einmahl wieder zahlen und vergnügen sollen, derowegen haben wir ihnen und ihren Erben nehmlich vorgemeldtes unsers Marschalcks Sœhnen und seines Bruders Dietrichen, den man den Berner nennet, unser Schloss Arnstein mit aller seiner Zugehœrung und Gerechtigkeit, auch unser Dorf Rormansthal, jezt Ramsthal, mit seinen Eingehœrungen, zu rechten Lehn willkührlichen geliehen, darzu den wohlgebohrnen Guntzbern Grafen zu Kuneberg mit Fleiss erbetten haben, dass er ihnen das Schloss Stuffinberg mit aller seiner Gerechtigkeit zur rechten Mann-Lehn geliehen, auch haben wir ihnen ferner verliehen unser Dorf Zapfendorf mit seiner Zugehœrung und allen Rechten, so wir da hatten, dessen zu mehrern Gezeugniss wir diesen Brief verfertigen lassen, und mit unsern auch mit unsers sondern lieben Freund Heinrichen illustris Comitis de Henneberg nostri Avunculi, und Fridrichen Grafen zu Castell Sigill bekræfftiget. Datum zu Lichtenfels. Anno gratiæ 1244. den 25. August. in Beyseyn der nachgeschriebenen Zeugen,