ZUSAMMENGESETZTE HANDSCHRIFT: THEODORICUS DE VRIBERG (FREIBERG). ROBERTUS HALIFAX. ALBERTUS DE SAXONIA. GERARDUS DE SABLONETA. IOHANNES DE SACROBOSCO. U. A.

14. bis 15. Jh. Seite 106v
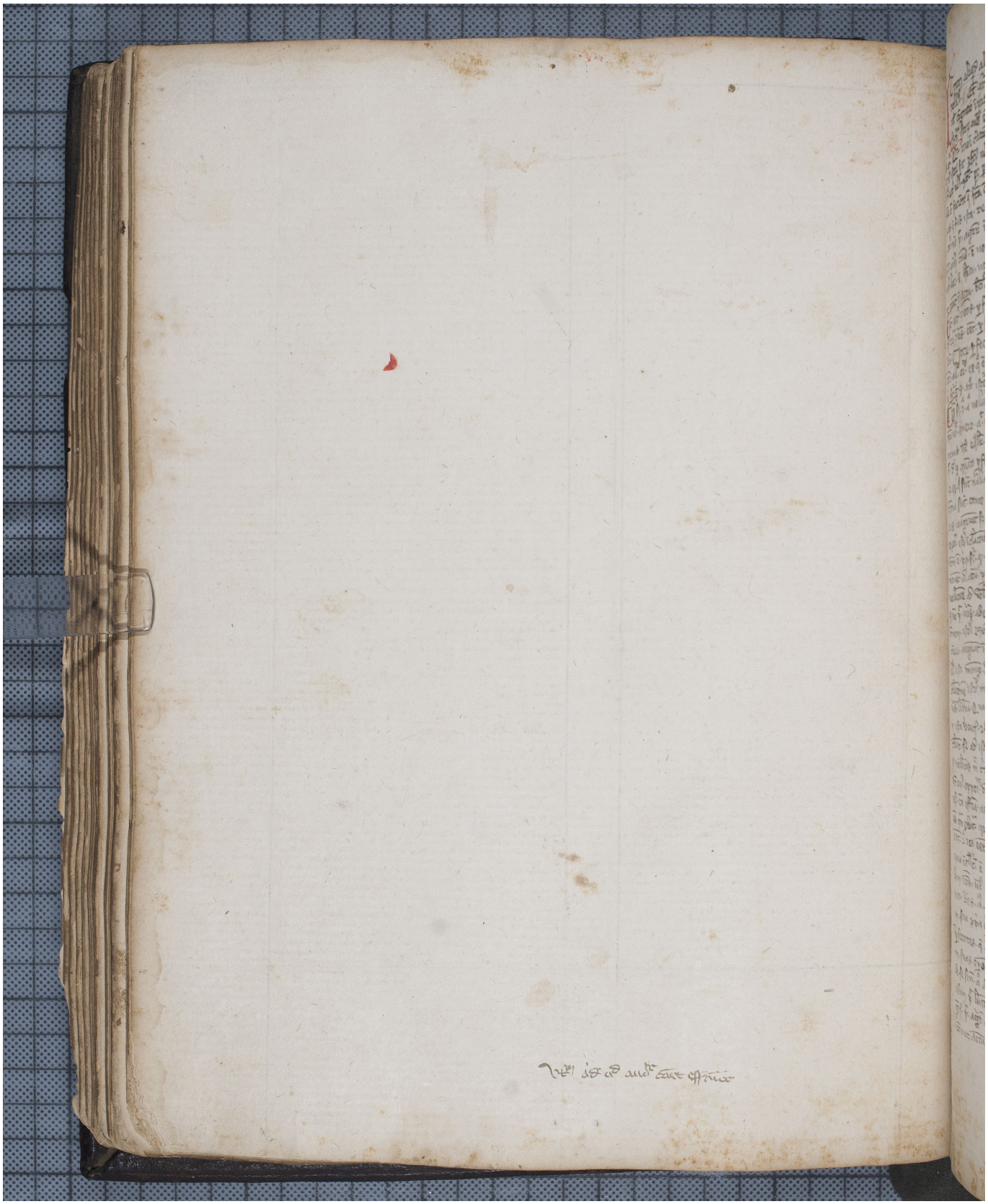
Quelle: https://manuscripta.at/?ID=31403
Copyright: CC BY 4.0 <img src="https://manuscripta.at/styles/icon_cc_by.png">