Quelle:
Copyright:

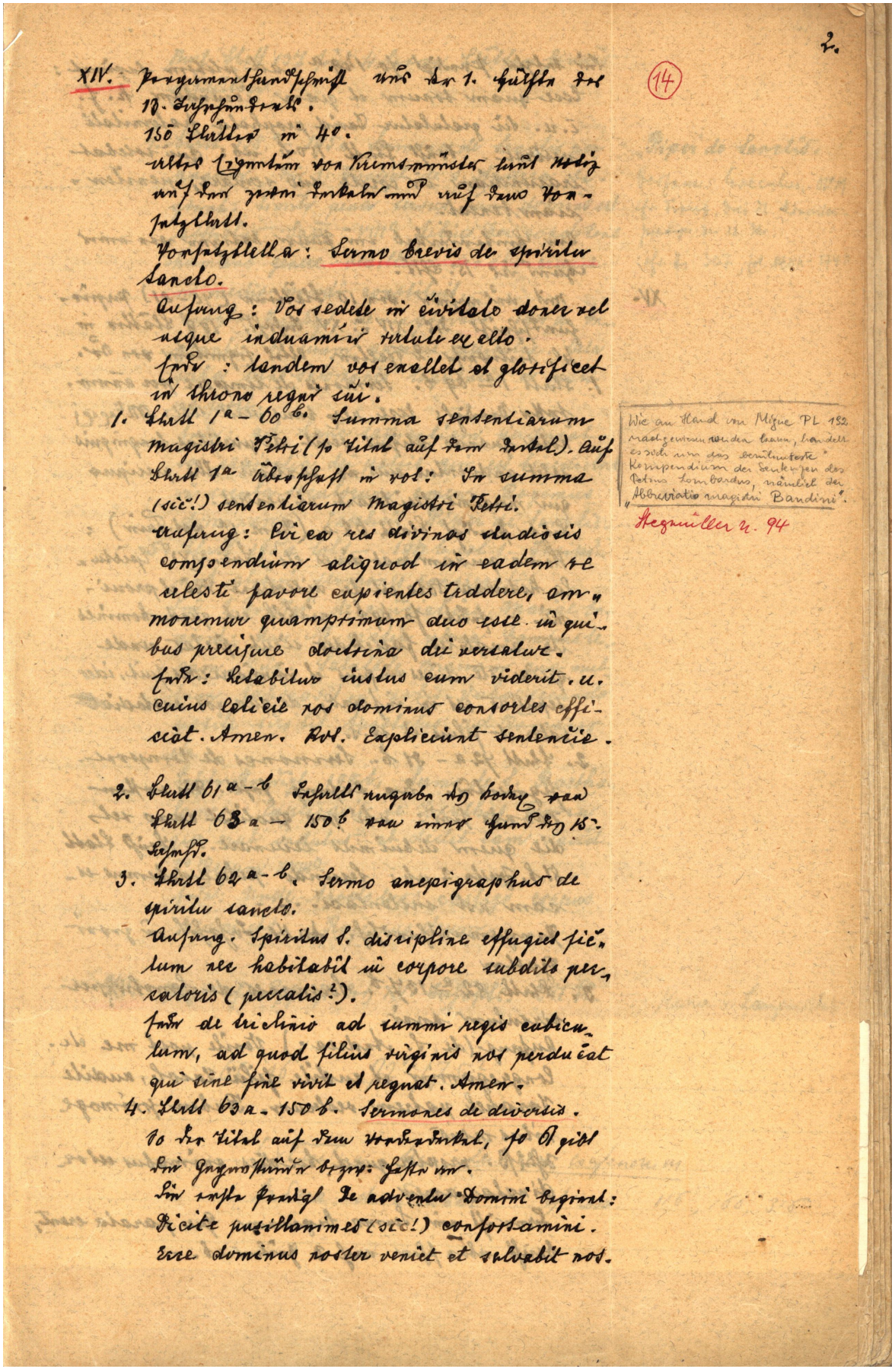

(14)

XIV. Pergamenthandschrift aus der 1. Hälfte des 13. Jahrhunderts.
150 Blätter in 4°.
Altes Eigentum von Kremsmünster laut Notiz auf den zwei Deckeln und auf dem Vorsatzblatt.
Vorsatzblatt a: Sermo brevis de spiritu sancto.
Anfang: Vos sedete in civitate donec vel usque induamini virtute ex alto.
Ende: tandem vos exaltet et glorificet in throno regni sui.

1. Blatt 1a – 60b. Summa sententiarum magistri Petri (so Titel auf dem Deckel). Auf Blatt 1a Überschrift in rot: In summa (sic!) sententiarum magistri Petri.
Anfang: Circa res divinas studiosis compendium aliquod in eadem re celesti favore cupientes tradere, ammonemur quamprimum duo esse in quibus precipue doctrina dei versatur.
Ende: Letabitur iustus cum viderit. u. cuius leticie nos dominus consortes efficiat. Amen. Rot. Expliciunt sentencie.

Wie an Hand von Migne PL 192 nachgewiesen werden kann, handelt es sich um das berühmteste Kompendium der Sentenzen des Petrus Lombardus, nämlich der „Abbreviatio magistri Bandini".
Stegmüller n. 94

2. Blatt 61a–b Inhaltsangabe des Codex von Blatt 63a – 150b von einer Hand des 15. Jahrhd.

3. Blatt 62a–b. Sermo anepigraphus de spiritu sancto.
Anfang. Spiritus S. discipline effugiet fictum nec habitabit in corpore subdito peccatoris (peccatis?).
Ende de triclinio ad summi regis cubiculum, ad quod filius virginis nos perducat qui sine fine vivit et regnat. Amen.

4. Blatt 63a – 150b. Sermones de diversis.
So der Titel auf dem Vorderdeckel, so 61 gibt die Gegenstände bezw. Feste an.
Die erste Predigt De adventu Domini beginnt: Dicite pusillanimes (sic!) confortamini. Ecce dominus noster veniet et salvabit nos.