VON DER ZUKUNFT DES WAHREN GOTTES. LEGENDENSAMMLUNG, U.A. MäRTERBUCH

Raum Brixen, um 1400 Seite cc_EB
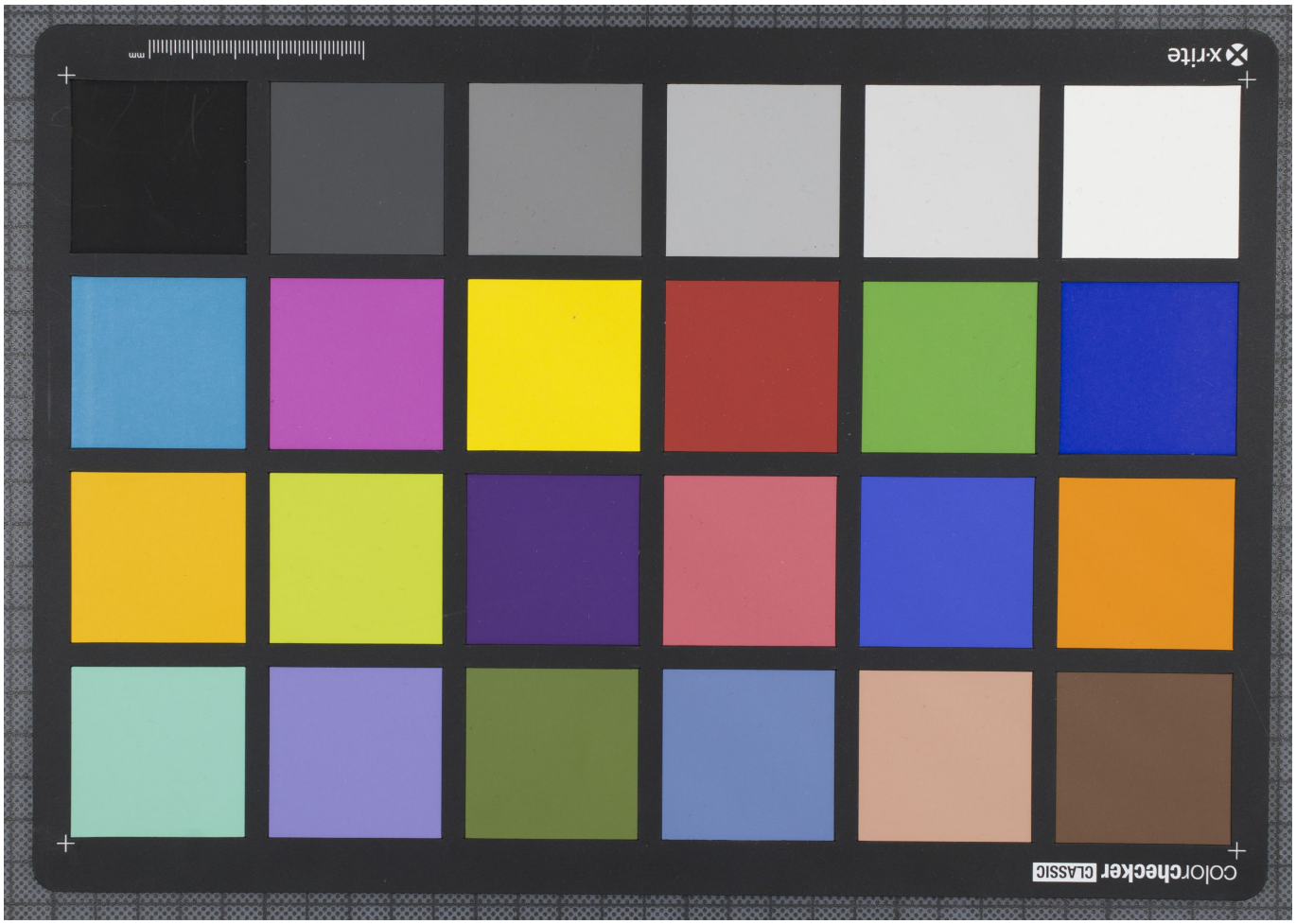
Quelle: https://manuscripta.at/?ID=35049
Copyright: Brixen/Bressanone, Priesterseminar/Seminario Maggiore