Quelle: http://manuscripta.at/?ID=35515
Copyright: Neustift/Novacella, Augustiner-Chorherrenstift

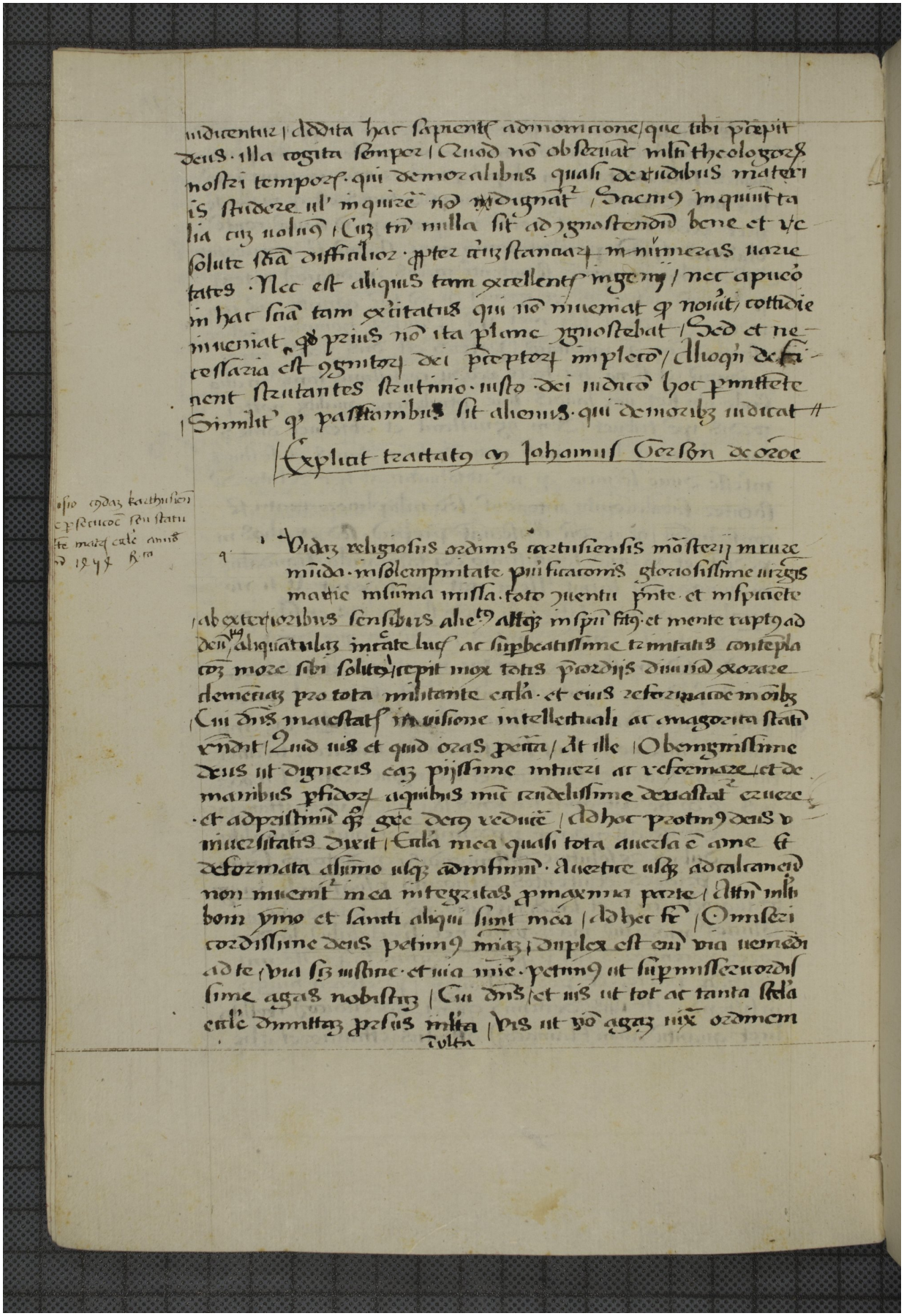

indicentur / addita hac sapientis admonitione / que tibi prepit
deus · illa cogita semper / Quod no obseruat mlti theologorum
nostri temporis · qui de moralibus quasi de tridibus materi
is stridere ul' in quire no indignat / Sacrum in quinta
lia caz nolim / Cuz tn milla sit adinstendid bene et vc
solute sua difficilior · ptez cuz stanaz in nimeras uarie
tates · Nec est aliquis tam excellentis ingenij / nec apud eo
in hac sua tam excitatus qui no inueniat q nouit / cotidie
inueniat, qd prius no ita plane ignorabat / Sed et ne
cessaria est ignorij dei preceptorij implere / Alioqn de fi
nent strutantes strutinio · iusto · dei iudicio hoc pmittere
/ Similit' q passionibus sit alienus · qui de moribz iudicat //

/ Explicit tractatus cu Johannis Gerson de corde

Iste codex karthusiorum
c presente seu statu
te maioris cartae anno
ad 1494 R.m

Vidaz religiosus ordinis cartusiensis monasterij in urbe
mida · in sublimpnitate pnitficatoris gloriosissime virginis
marie in suma missa · toto iuentu pnte · et in spirite
/ ab exterioribus sensibus alienatus altaz in spiritu fitq · et mente rapta ad
deum aliquatulum in rate lucis ac supbeatissime trinitatis contepla
coz more sibi soluto / cepit mox totis pcordijs diuinis qcorare
clemenciaz pro tota militante ecclia · et eius reformatione in moribz
/ Cui dns maiestatis in visione intellectuali ac imaginaria stati
rendit / Quid uis et quid oras petra / dt ille / O benignissime
deus ut dignetis caz pissime intuiri ac reformare / et de
manibus ptidorum aquilis mie rendelissime deuastat ecclie
· et adpeissimi ffi gre deq redire / ad hoc protinq deus v
inuerisitatis dicit / Ecclia mea quasi tota diuersa e ame et
deformata usque ad infimum · diuertire usqz ad calcaneum
non inuenit in mea integritas pmaxima parte / Altri inlti
bom pmo et sancti aliqui sunt mea / ad hec fr / O miseri
cordissime deus petimq miaz / duplex est eius via remedi
ad te / via iustitie · et via mie · petimq ut sup misericordis
sime agas nobistiz / Cui dns / et uis ut tot ac tanta scelera
ecclie dimittaz prius multa / Vis ut ego agaz iuxta ordinem
tulerit