Quelle:
Copyright:

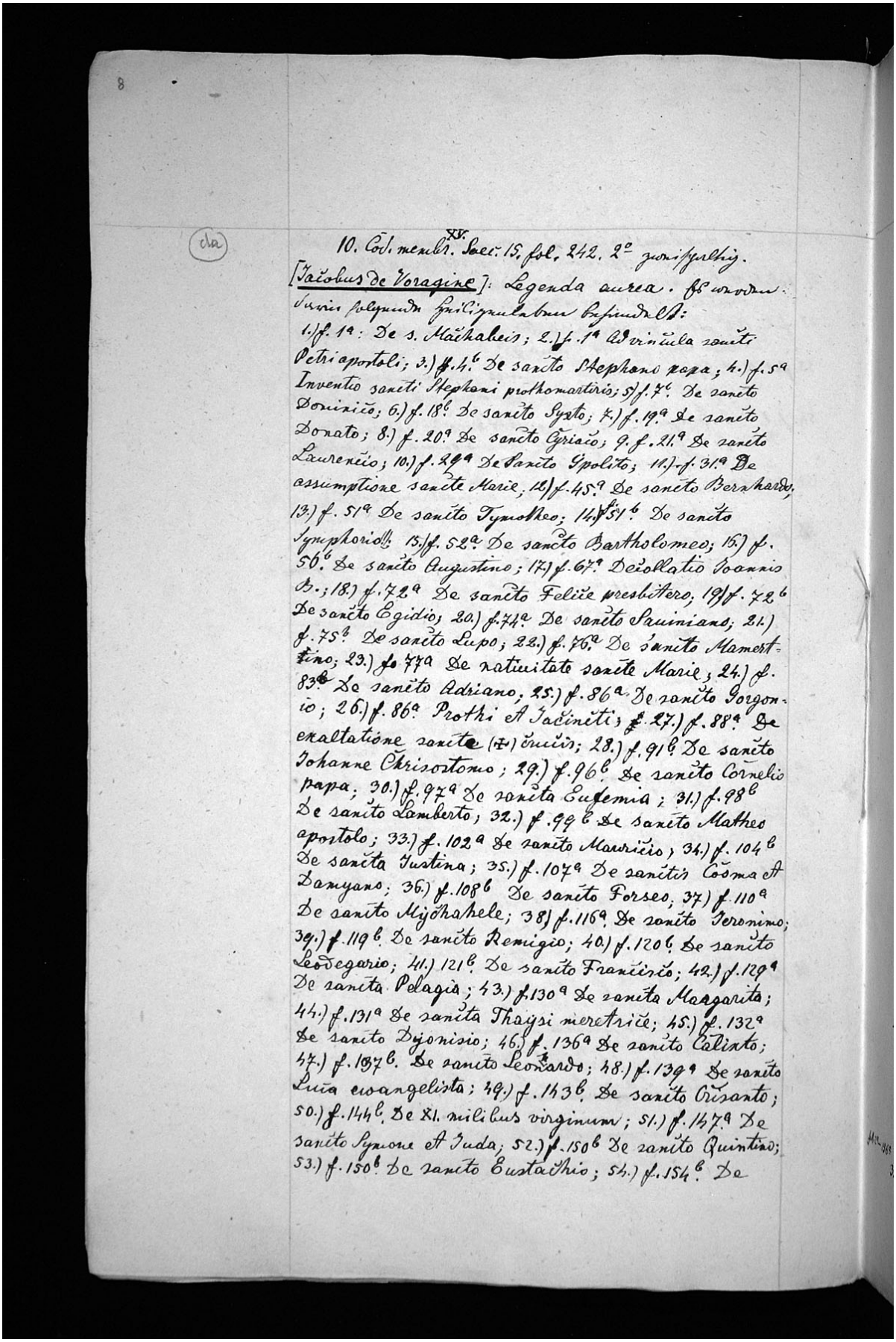

8

(da)

10. Cod. membr. XV. Saec. 15. fol. 242. 2° zwischenhig.

[Jacobus de Voragine]: Legenda aurea. fol. vordem: Iuvin polypundi fri Cignulabun Bepundt C.A.:

1.) f. 1a: De s. Machabeis; 2.) f. 1a Advinula sancti Petri apostoli; 3.) f. 4b De sancto Stephano papa; 4.) f. 5a Inventio sancti Stephani prothomartiris; 5) f. 7b. De sancto Dominico; 6.) f. 18b De sancto Sixto; 7.) f. 19a De sancto Donato; 8.) f. 20a De sancto Ciriaco; 9. f. 21a De sancto Laurencio; 10.) f. 29a De sancto Ypolito; 11.) f. 31a De assumptione sancte Marie; 12) f. 45a De sancto Bernhardo; 13.) f. 51a De sancto Tymotheo; 14) f. 51b De sancto Symphoriano; 15.) f. 52a De sancto Bartholomeo; 16.) f. 56b De sancto Augustino; 17.) f. 67a Decollatio Ioannis B.; 18.) f. 72a De sancto Felice presbitero; 19) f. 72b De sancto Egidio; 20.) f. 74a De sancto Saviniano; 21.) f. 75b De sancto Lupo; 22.) f. 76a De sancto Mamertino; 23.) f. 77a De nativitate sancte Marie; 24.) f. 83b De sancto Adriano; 25.) f. 86a De sancto Gorgonio; 26.) f. 86a Prothi et Jacinti; 27.) f. 88a De exaltatione sancte (+) crucis; 28.) f. 91b De sancto Johanne Chrisostomo; 29.) f. 96b De sancto Cornelio papa; 30.) f. 97a De sancta Eufemia; 31.) f. 98b De sancto Lamberto; 32.) f. 99b De sancto Matheo apostolo; 33.) f. 102a De sancto Mauricio; 34.) f. 104b De sancta Iustina; 35.) f. 107a De sanctis Cosma et Damyano; 36.) f. 108b De sancto Forseo; 37) f. 110a De sancto Mijchahele; 38) f. 116a De sancto Jeronimo; 39.) f. 119b De sancto Remigio; 40.) f. 120b De sancto Leodegario; 41.) 121b De sancto Francisco; 42.) f. 129a De sancta Pelagia; 43.) f. 130a De sancta Margarita; 44.) f. 131a De sancta Thaysi meretrice; 45.) f. 132a De sancto Dyonisio; 46.) f. 136a De sancto Calisto; 47.) f. 137b. De sancto Leonardo; 48.) f. 139a De sancto Luca evangelista; 49.) f. 143b De sancto Crisanto; 50.) f. 144b De XI. milibus virginum; 51.) f. 147a De sancto Symone et Juda; 52.) f. 150b De sancto Quintino; 53.) f. 150b De sancto Eustachio; 54.) f. 154b De