Quelle:
Copyright:

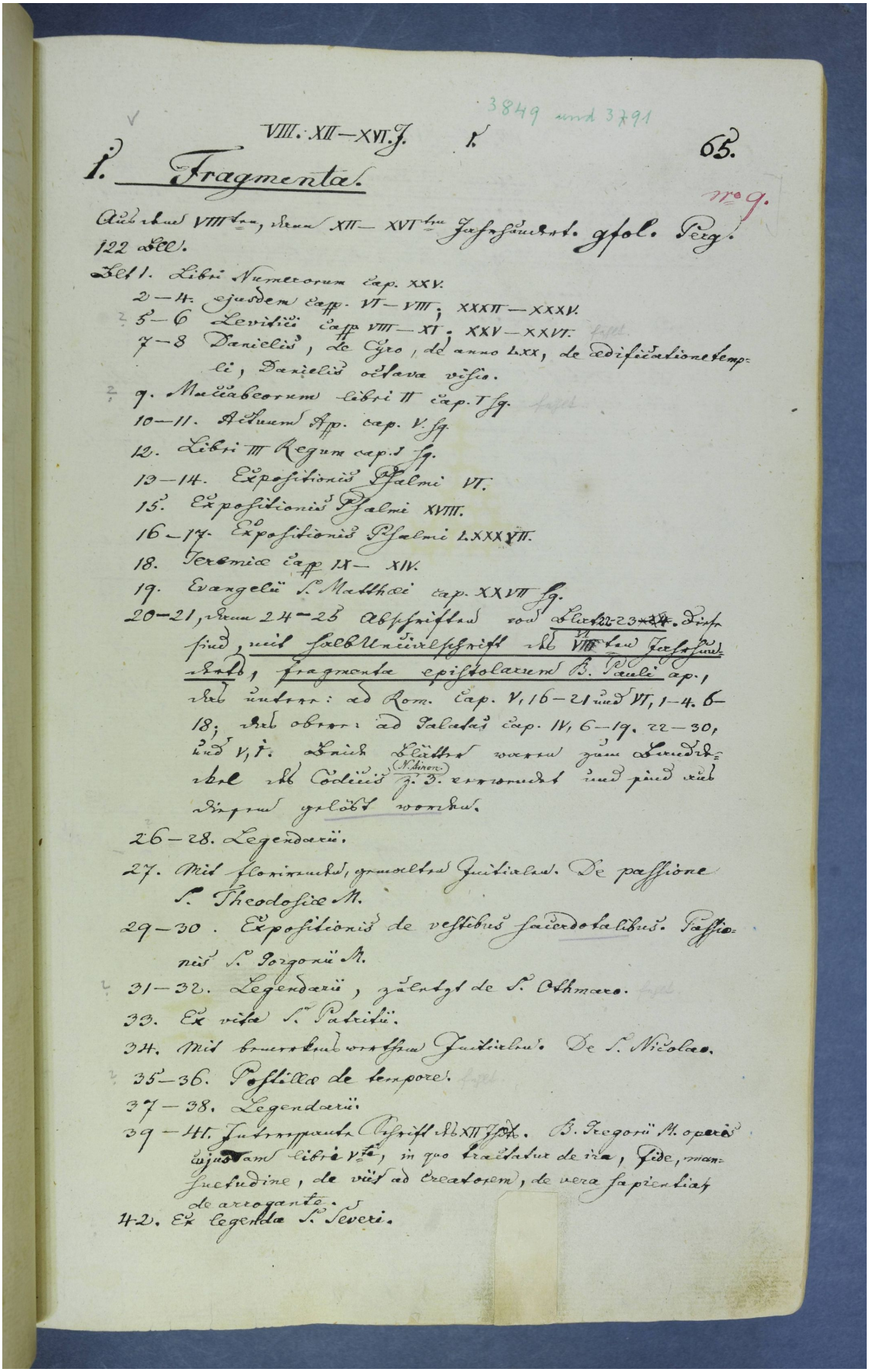

3849 und 3791

VIII. XII—XVI. J. I. 65.

I. Fragmenta.

nº 9.

Auch aus VIII ten, dann XII— XVI ten Jahrhundert. gfol. Perg. 122 Bll.

Bl. 1. Libri Numerorum cap. XXV.
2—4. ejusdem cap. VI—VIII; XXXII—XXXV.
5—6 Levitici cap. VIII—XI; XXV—XXVI.
7—8 Danielis, de Cyro, de anno LXX, de aedificatione templi, Danielis octava visio.
9. Machabeorum libri II cap. I sq.
10—11. Actuum Ap. cap. V. sq.
12. Libri III Regum cap. I sq.
13—14. Expositionis Psalmi VI.
15. Expositionis Psalmi XVIII.
16—17. Expositionis Psalmi LXXXVII.
18. Jeremiae cap. IX— XIV.
19. Evangelii S. Matthaei cap. XXVII sq.
20—21, dann 24—25 Abschriften von Blatt 22—23 ~~24~~. Diese sind, mit halbUnzialschrift aus VIII ten Jahrhundert, fragmenta epistolarum B. Pauli ap., das untere: ad Rom. cap. V, 16—21 und VI, 1—4. 6—18; das obere: ad Galatas cap. IV, 6—19. 22—30, und V, 1. Diese Blätter waren zum Einbande aus Codices (Nihoro) z. B. verwendet und sind aus diesen gelöst worden.
26—28. Legendarii.
27. Mit florirenden, gemalten Initialen. De passione S. Theodosiae M.
29—30. Expositionis de vestibus sacerdotalibus. Passionis S. Sergii M.
31—32. Legendarii, zählt de S. Othmaro.
33. Ex vita S. Patricii.
34. Mit bunten verschiedenen Initialen. De S. Nicolao.
35—36. Postilla de tempore.
37—38. Legendarii.
39—41. Interpunctirte Schrift aus XII Jhdt. B. Gregorii M. operis ejusdem libri V te, in quo tractatur de ira, fide, mansuetudine, de viis ad Creatorem, de vera sapientia, de arrogante.
42. Ex legenda S. Severi.