Quelle:
Copyright:

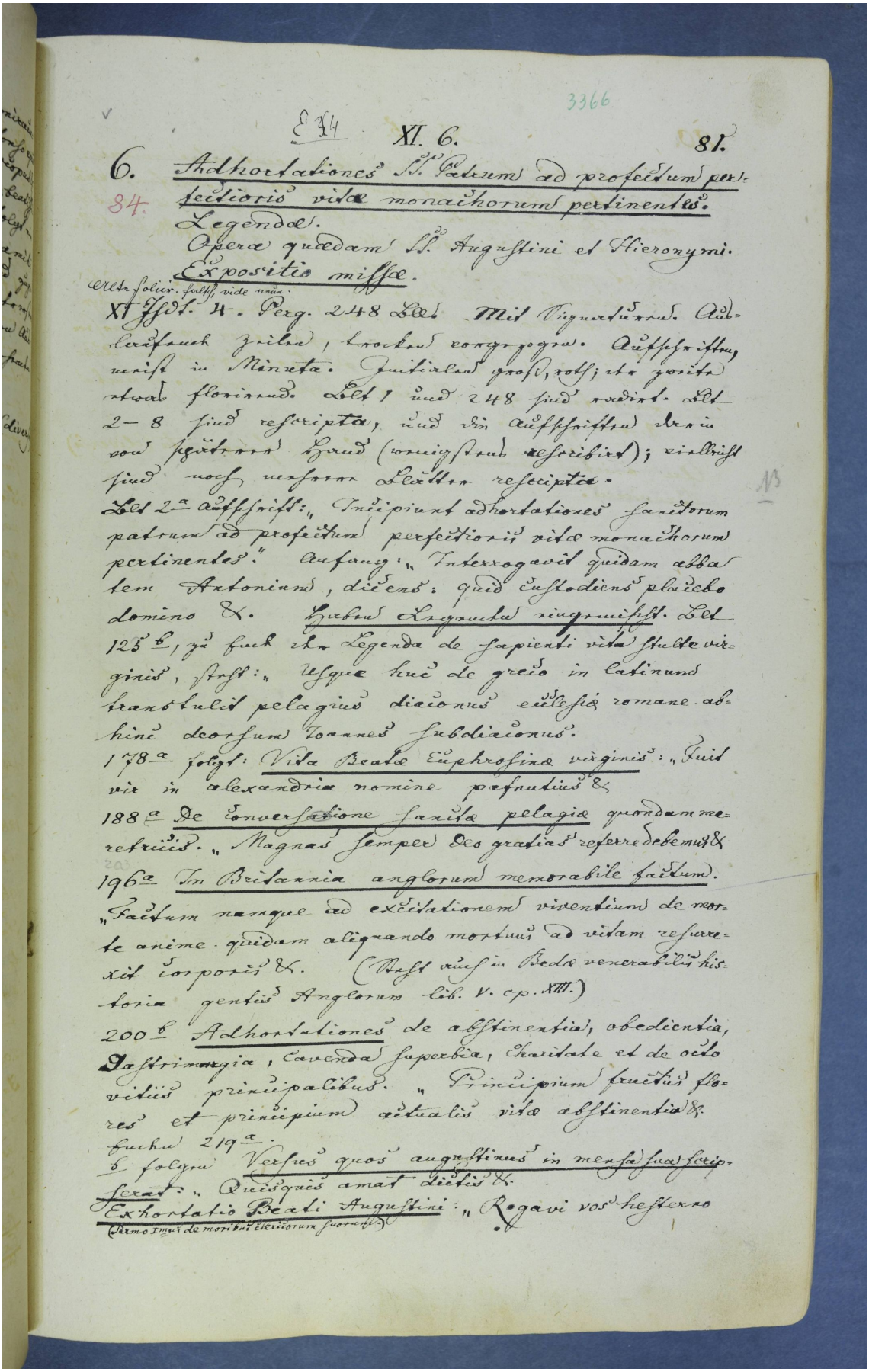

3366

E 34 XI. 6. 81.

6. Adhortationes SS. Patrum ad profectum perfectioris vitae monachorum pertinentes.
84. Legendae.
Opera quaedam SS. Augustini et Hieronymi.
Expositio missae.

erste folior. fehlt, vide unten.

XI Hdt. 4. Perg. 248 Bll. Mit Vignetten. Ausdruck zierlich, trocken vorgegogra. Aufschriften, meist in Minuta. Initialen gross, roth; ein zweites etwas florirend. Bll 1 und 248 sind radirt. Bll 2–8 sind rescripta, und die Aufschriften derselben von späterer Hand (vorzüglich rescribirt); vielleicht sind noch mehrere Blätter rescripta.

Bll 2a Aufschrift: „Incipiunt adhortationes sanctorum patrum ad profectum perfectioris vitae monachorum pertinentes." Anfang: „Interrogavit quidam abbatem Antonium, dicens: quid custodiens placebo domino &. Habes Lagnutes ringmuisst. Bll 125b, zu Ende der Legenda de sapienti vita stulte virginis, steht: „Usque huc de greco in latinum transtulit pelagius diaconus ecclesiae romane. abhinc deorsum Ioannes subdiaconus.

178a folgt: Vita Beatae Euphrosinae virginis: „Fuit vir in alexandria nomine paphnutius &

188a De conversatione sanctae pelagiae quondam meretricis. „Magnas semper deo gratias referre debemus &

203 196a In Britania anglorum memorabile factum. „Factum namque ad excitationem viventium de morte animae quidam aliquando mortuus ad vitam resurexit corporis &. (Steht auch in Bedae venerabilis historia gentis Anglorum lib. V. cp. XIII.)

200b Adhortationes de abstinentia, obedientia, castimonia, cavenda superbia, charitate et de octo vitiis principalibus. „Principium fructus floris et principium actualis vitae abstinentia &.

Buch 219a.

5 folgen Versus quos augustinus in mensa sua fieri fecit: „Quisquis amat dictis &.

Exhortatio Beati Augustini: „Rogavi vos hesterno
(Sermo I mei de moribus clericorum fortasse)