Quelle:
Copyright:

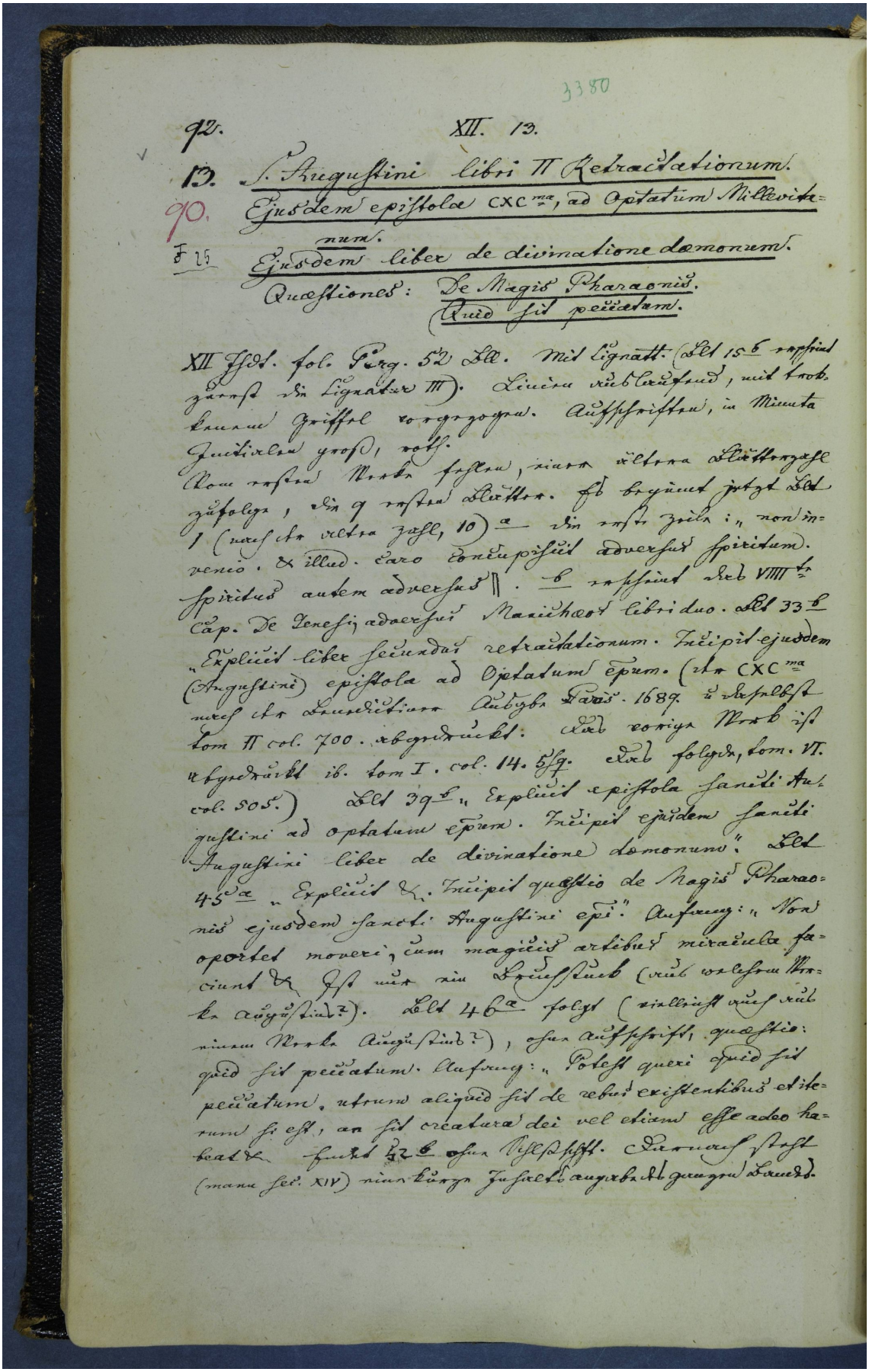

3380

92. XII. 13.

13. S. Augustini libri II Retractationum.
90. Ejusdem epistola CXC^ma, ad Optatum Milevitanum.
F 25 Ejusdem liber de divinatione dæmonum.
Quæstiones: De Magis Pharaonis.
(Quid sit peccatum.

XII Hdschr. fol. Perg. 52 Bll. Mit Lignatt. (Bll 15b rechnet zwischen die Lignatur III). Linien rubliniert, mit trockenem Griffel vorgezogen. Aufschriften, in Minuta Initialen groß, rot. Am rechten Rande fehlen, einer ältern Blättrzahl zufolge, die 9 ersten Blätter. So beginnt jetzt Bll 1 (nach der ältern Zahl, 10) a die erste Zeile: „non invenio. & illud. caro concupiscit adversus spiritum. spiritus autem adversus“. b schließt das VIIII^te Cap. De Genesi adversus Manichaeos libri duo. Bll 33b „Explicit liber secundus retractationum. Incipit ejusdem (Augustini) epistola ad Optatum epum. (der CXC^ma nach der Benedictiner Ausgbe Paris. 1689. u. daselbst tom II col. 700. abgedruckt. Das vorige Werk ist abgedruckt ib. tom I. col. 14. sq. Das folgende, tom. VI. col. 505.) Bll 39b „Explicit epistola sancti Augustini ad optatum epum. Incipit ejusdem sancti Augustini liber de divinatione dæmonum“. Bll 45a „Explicit &c. Incipit quæstio de Magis Pharaonis ejusdem sancti Augustini epi“. Anfang: „Non oportet moveri, cum magicis artibus miracula faciunt &c. Ist nur ein Bruchstück (aus verlorenem Werke Augustins?). Bll 46a folgt (vielleicht auch aus einem Werke Augustins?), ohne Aufschrift, quæstio: quid sit peccatum. Anfang: „Potest quæri quid sit peccatum, utrum aliquid sit de rebus existentibus et iterum si est, an sit creatura dei vel etiam esse adeo habeat &c. Endet 52b ohne Beschluß. Darnach steht (manu sec. XIV) eine kurze Inhalts angabe dessen was Bandes.