Quelle:
Copyright:

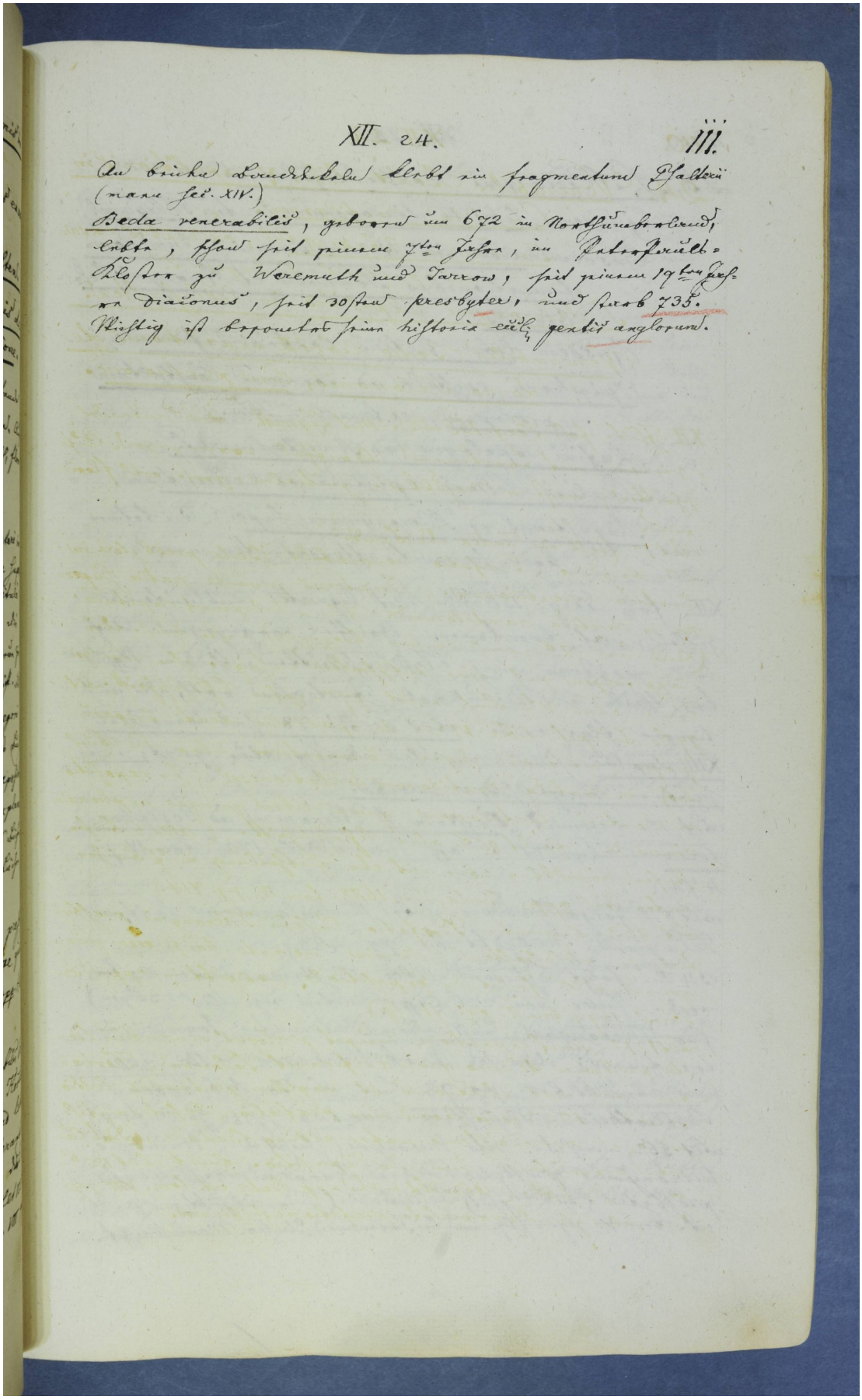

XII. 24. III.

An beiden Bandeckeln klebt ein fragmentum Psalterii (manu sec. XIV.)

Beda venerabilis, geboren um 672 in Northumberland, lebte, schon seit seinem 7ten Jahre, im Peterpauls-Kloster zu Weremuth und Jarrow, seit seinem 19ten Jahre Diaconus, seit 30sten presbyter, und starb 735. Wichtig ist besonders seine historia eccl. gentis anglorum.